

Boletín mensual de coyuntura laboral provincia de Huelva



I.S.S.N. 2605-017X

Servicio de Coordinación CESpH

1. CLAVES MENSUALES. ENERO 2018

ÍNDICE

1. CLAVES MENSUALES
2. PARO REGISTRADO
 - [2.1. PROVINCIA](#)
 - [2.2. MUNICIPIOS](#)
3. CONTRATACIONES
 - [3.1. PROVINCIA](#)
 - [3.2. MUNICIPIOS](#)
4. AFILIACIONES
 - [4.1. PROVINCIA](#)
 - [4.2. MUNICIPIOS](#)
5. [GLOSARIO y REFERENCIAS](#)

PARO REGISTRADO

En el mes de enero y en relación al mes anterior, el paro registrado disminuye un 3,13% en la provincia de Huelva, aumentando un 2,54% en Andalucía y en España un 2,61%.

Del total de personas desempleadas en la provincia de Huelva, el paro registrado en hombres arroja una diferencia mensual de 916 personas menos (-4,24%) y en mujeres de 656 paradas menos (-2,29%). En relación al mismo mes del año anterior, el paro registrado en hombres desciende un 8,49% (-1.920 parados) y en mujeres se produce un descenso del 1,31% (-371 paradas).

Por segmentos de edad las personas menores de 25 años muestran un descenso mensual de 155 (-3,80%); de 25 a 44 años, de 824 personas (-3,61%) y en las mayores o igual a 45, de 593 personas (-2,53%). En relación al mismo mes del año anterior, las personas menores de 25 años descienden en 339 (-7,96%), de 25 a 44 años en 1.382 (-5,91%) y las mayores o igual a 45 años en 570 personas (-2,44%).

Por sectores y en relación al mes anterior aumenta el paro registrado en servicios con 690 personas más (2,31%), disminuyendo en el resto de sectores: agricultura con 1.518 personas menos (-15,24%), industria con 343 personas menos (-13,35%), construcción con 343 personas menos (-7,93%) y sin empleo anterior con 58 personas menos (-1,61%). Respecto al año anterior, desciende el paro en todos los sectores: 13,01% menos en industria; -12,20% en construcción; -6,87% en sin empleo anterior; -2,88% en agricultura y -2,84% en servicios.

En este mes de enero el número de personas desempleadas se ha situado en 48.708. La cifra de parados/as en Huelva para este primer mes de 2019 se sitúa en relación a la registrada en 2018 en un -4,49%, mientras que en Andalucía supone -3,32% y en España -5,49%.

CONTRATACIONES

El total de contratos en la provincia de Huelva se situó en 44.067, de los cuales 43.163 son temporales y 904 indefinidos, mostrando éstos un incremento del 18,02% respecto al mes anterior (138 contratos indefinidos más) y un incremento del 15,90% en relación a enero de 2018; esta cifra sigue siendo muy reducida en relación al número de contratos temporales realizados, de forma que la proporción de contratos indefinidos sobre el total es del 2,05% en Huelva, muy por debajo de la media andaluza (4,05%) y de la media española (9,76%).

Por sectores, la contratación se distribuyó de la siguiente forma: 58,52% agricultura; 30,25% servicios; 6,50% en construcción y en industria 4,72%.

AFILIACIONES

En el caso de Huelva, se produce un aumento del número de afiliaciones a la Seguridad Social, con 7.861 altas en el mes de enero respecto al mes anterior (4,00%). En relación al mismo mes del año anterior, en Huelva la tasa de variación es del 2,71%, mientras que en España es del 2,85% y en Andalucía de 2,97%. Situándose en Huelva el número de personas afiliadas en enero de 2019 en 204.555.

Por sectores, la distribución de la afiliación es la siguiente: 54,26% Régimen General; 30,97% Régimen Especial Agrario; 13,19% Autónomos; 0,86% Régimen Especial del Mar y 0,71% el Régimen Especial Empleados del Hogar.

| PERSONAS PARADAS - ENERO 2019 | | | |
|----------------------------------|--------|-----------|-----------|
| | HUELVA | ANDALUCÍA | ESPAÑA |
| Nº personas | 48.708 | 808.763 | 3.285.761 |
| Tasa de variación mensual (%) | -3,13 | 2,54 | 2,61 |
| Diferencia mensual | -1.572 | 19.996 | 83.464 |
| Tasa de variación interanual (%) | -4,49 | -3,32 | -5,49 |
| Diferencia anual | -2.291 | -27.731 | -190.767 |

Fuente: Ministerio de Trabajo, Migraciones y Seguridad Social

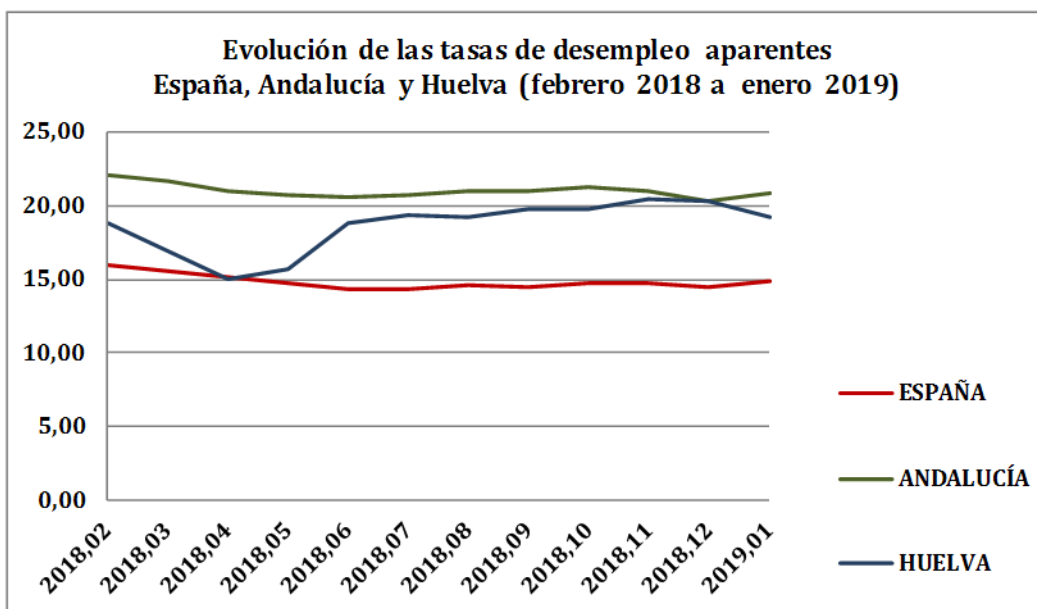
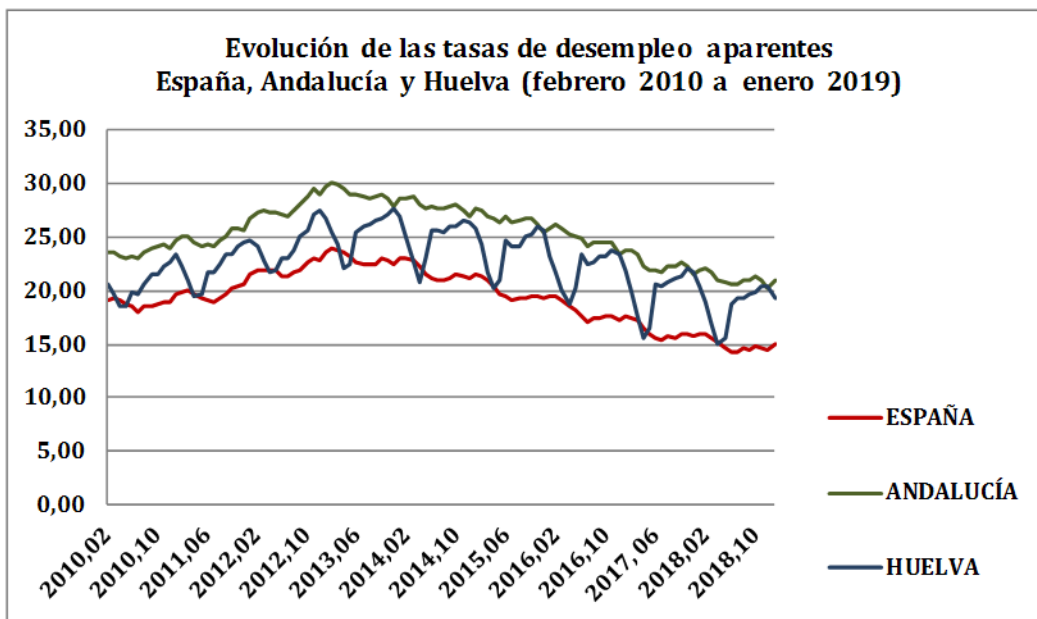

| COLECTIVOS DE INTERÉS - ENERO 2019 | | | | | |
|------------------------------------|-------------|--------------------|---------------------|------------------|------------------------|
| PROVINCIA HUELVA | Nº personas | Diferencia mensual | Tasa v. mensual (%) | Diferencia anual | Tasa v. interanual (%) |
| HOMBRES | 20.695 | -916 | -4,24 | -1.920 | -8,49 |
| MUJERES | 28.013 | -656 | -2,29 | -371 | -1,31 |
| MENORES 25 AÑOS | 3.919 | -155 | -3,80 | -339 | -7,96 |
| DE 25 A 44 AÑOS | 21.989 | -824 | -3,61 | -1.382 | -5,91 |
| ≥A 45 AÑOS | 22.800 | -593 | -2,53 | -570 | -2,44 |

Fuente: Ministerio de Trabajo, Migraciones y Seguridad Social

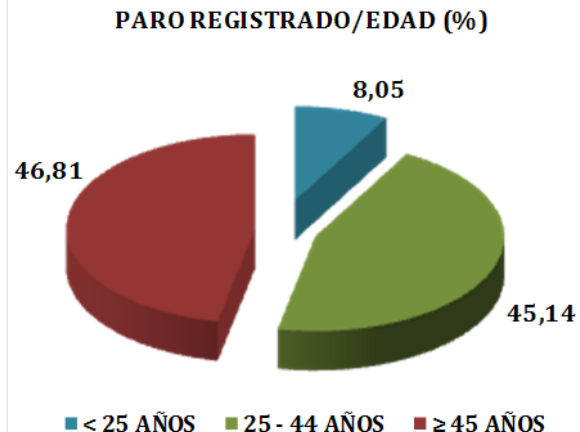
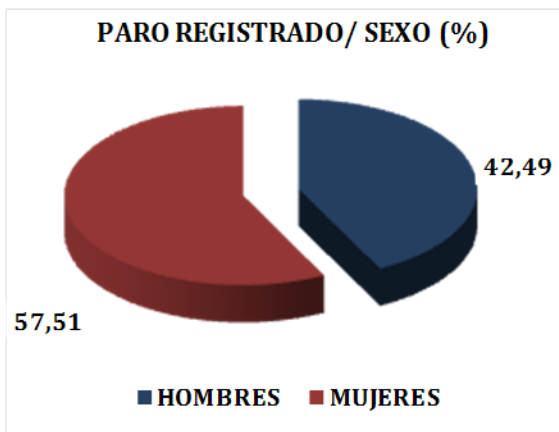

| PERSONAS PARADAS POR SECTORES - ENERO 2019 | | | | | |
|--|-------------|--------------------|---------------------|------------------|------------------------|
| PROVINCIA HUELVA | Nº personas | Diferencia mensual | Tasa v. mensual (%) | Diferencia anual | Tasa v. interanual (%) |
| AGRICULTURA | 8.445 | -1.518 | -15,24 | -250 | -2,88 |
| INDUSTRIA | 2.227 | -343 | -13,35 | -333 | -13,01 |
| CONSTRUCCIÓN | 3.981 | -343 | -7,93 | -553 | -12,20 |
| SERVICIOS | 30.506 | 690 | 2,31 | -893 | -2,84 |
| SIN EMPLEO ANTERIOR | 3.549 | -58 | -1,61 | -262 | -6,87 |

Fuente: Ministerio de Trabajo, Migraciones y Seguridad Social

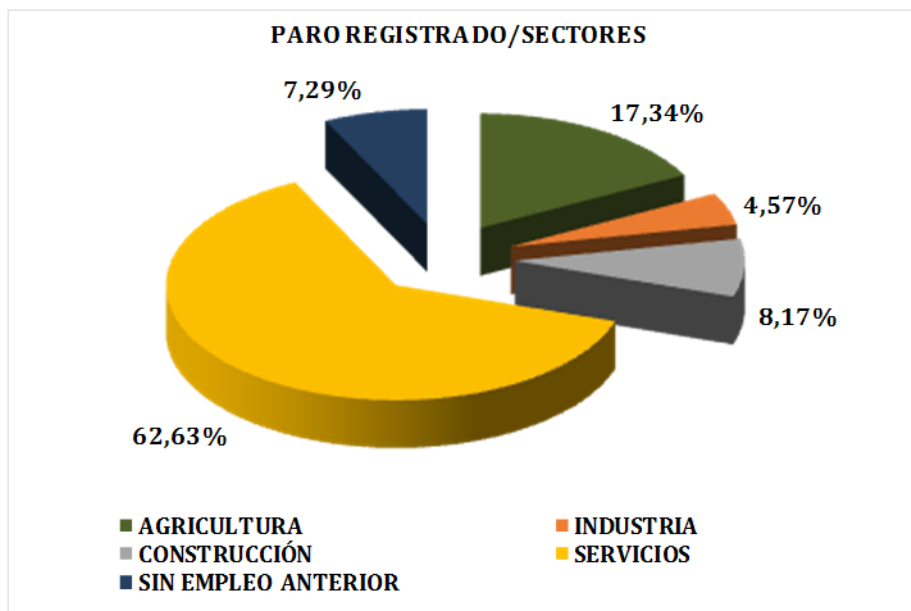

PARO POR SEXO Y EDAD- ENERO 2019

| MUNICIPIOS | TOTAL | MES ANT. | DIF. MENS. | HOMBRES | | | | MUJERES | | | |
|-------------------------------|--------------|---------------|---------------|--------------|--------------|---------------|---------------|--------------|---------------|---------------|---------------|
| | | | | <25 | 25 - 44 | ≥45 | %TOTAL | <25 | 25 - 44 | ≥45 | %TOTAL |
| ALÁJAR | 108 | 103 | 5 | 3 | 13 | 36 | 48,15% | 4 | 20 | 32 | 51,85% |
| ALJARAQUE | 1733 | 1710 | 23 | 63 | 252 | 311 | 36,12% | 54 | 552 | 501 | 63,88% |
| ALMENDRO, EL | 69 | 62 | 7 | 5 | 9 | 14 | 40,58% | 1 | 17 | 23 | 59,42% |
| ALMONASTER LA REAL | 139 | 166 | -27 | 5 | 24 | 34 | 45,32% | 5 | 31 | 40 | 54,68% |
| ALMONTE | 2195 | 2619 | -424 | 94 | 389 | 417 | 41,00% | 86 | 639 | 570 | 59,00% |
| ALOSNO | 393 | 429 | -36 | 13 | 60 | 95 | 42,75% | 15 | 102 | 108 | 57,25% |
| ARACENA | 840 | 803 | 37 | 30 | 127 | 171 | 39,05% | 28 | 238 | 246 | 60,95% |
| AROCHE | 165 | 166 | -1 | 10 | 30 | 36 | 46,06% | 18 | 35 | 36 | 53,94% |
| ARROYOMOLINOS DE LEON | 125 | 130 | -5 | 4 | 17 | 18 | 31,20% | 7 | 35 | 44 | 68,80% |
| AYAMONTE | 2088 | 2143 | -55 | 91 | 376 | 447 | 43,77% | 102 | 567 | 505 | 56,23% |
| BEAS | 337 | 338 | -1 | 13 | 63 | 83 | 47,18% | 17 | 93 | 68 | 52,82% |
| BERROCAL | 34 | 31 | 3 | 1 | 7 | 13 | 61,76% | | 5 | 8 | #¡VALOR! |
| BOLLULLOS PAR DEL CONDADO | 871 | 883 | -12 | 41 | 188 | 239 | 53,73% | 40 | 199 | 164 | 46,27% |
| BONARES | 255 | 256 | -1 | 14 | 53 | 76 | 56,08% | 21 | 48 | 43 | 43,92% |
| CABEZAS RUBIAS | 53 | 52 | 1 | 3 | 7 | 9 | 35,85% | 3 | 15 | 16 | 64,15% |
| CALA | 188 | 180 | 8 | 6 | 27 | 25 | 30,85% | 6 | 60 | 64 | 69,15% |
| CALAÑAS | 403 | 396 | 7 | 11 | 50 | 98 | 39,45% | 16 | 108 | 120 | 60,55% |
| CAMPILLO, EL | 237 | 228 | 9 | 8 | 47 | 56 | 46,84% | 11 | 41 | 74 | 53,16% |
| CAMPOFRIO | 75 | 69 | 6 | 2 | 11 | 13 | 34,67% | 4 | 19 | 26 | 65,33% |
| CAÑAVERAL DE LEON | 34 | 30 | 4 | 2 | 10 | 6 | 52,94% | 1 | 8 | 7 | 47,06% |
| CARTAYA | 1296 | 1317 | -21 | 57 | 240 | 295 | 45,68% | 58 | 354 | 292 | 54,32% |
| CASTAÑO DEL ROBLEDO | 29 | 34 | -5 | | 3 | 13 | 55,17% | 1 | 7 | 5 | 44,83% |
| CERRO DE ANDEVALO, EL | 208 | 201 | 7 | 7 | 25 | 49 | 38,94% | 12 | 60 | 55 | 61,06% |
| CHUCENA | 109 | 101 | 8 | 11 | 20 | 22 | 48,62% | 14 | 24 | 18 | 51,38% |
| CORTECONCEPCION | 64 | 60 | 4 | 3 | 15 | 18 | 56,25% | 2 | 12 | 14 | 43,75% |
| CORTEGANA | 380 | 440 | -60 | 9 | 61 | 86 | 41,05% | 16 | 109 | 99 | 58,95% |
| CORTELAZOR | 42 | 39 | 3 | 2 | 7 | 7 | 38,10% | 1 | 12 | 13 | 61,90% |
| CUMBRES DE ENMEDIO | 8 | 7 | 1 | 2 | | 3 | 62,50% | | 1 | 2 | 37,50% |
| CUMBRES DE SAN BARTOLOME | 36 | 45 | -9 | 2 | 6 | 7 | 41,67% | 2 | 6 | 13 | 58,33% |
| CUMBRES MAYORES | 156 | 203 | -47 | 5 | 13 | 37 | 35,26% | 11 | 29 | 61 | 64,74% |
| ENCINASOLA | 103 | 97 | 6 | 6 | 17 | 26 | 47,57% | 4 | 20 | 30 | 52,43% |
| ESCACENA DEL CAMPO | 141 | 119 | 22 | 4 | 33 | 29 | 46,81% | 18 | 43 | 14 | 53,19% |
| FUENTEHERIDOS | 70 | 71 | -1 | 2 | 10 | 20 | 45,71% | 2 | 20 | 16 | 54,29% |
| GALAROZA | 133 | 163 | -30 | 4 | 20 | 27 | 38,35% | 6 | 33 | 43 | 61,65% |
| GIBRALEON | 1143 | 1153 | -10 | 43 | 183 | 253 | 41,91% | 37 | 346 | 281 | 58,09% |
| GRANADA DE RIO-TINTO, LA | 27 | 30 | -3 | 1 | 4 | 5 | 37,04% | 1 | 8 | 8 | 62,96% |
| GRANADO, EL | 50 | 42 | 8 | 3 | 4 | 23 | 60,00% | 2 | 9 | 9 | 40,00% |
| HIGUERA DE LA SIERRA | 157 | 168 | -11 | 13 | 27 | 33 | 46,50% | 4 | 40 | 40 | 53,50% |
| HINOJALES | 23 | 21 | 2 | 1 | 4 | 3 | 34,78% | 2 | 8 | 5 | 65,22% |
| HINOJOS | 245 | 236 | 9 | 20 | 39 | 48 | 43,67% | 14 | 75 | 49 | 56,33% |
| HUELVA | 16461 | 16244 | 217 | 573 | 2.889 | 3.271 | 40,90% | 570 | 4.590 | 4.568 | 59,10% |
| ISLA CRISTINA | 2495 | 2566 | -71 | 130 | 503 | 528 | 46,53% | 129 | 664 | 541 | 53,47% |
| JABUGO | 206 | 304 | -98 | 3 | 26 | 40 | 33,50% | 12 | 44 | 81 | 66,50% |
| LEPE | 2346 | 2535 | -189 | 93 | 483 | 455 | 43,95% | 106 | 679 | 530 | 56,05% |
| LINARES DE LA SIERRA | 29 | 25 | 4 | | 5 | 12 | 58,62% | | 6 | 6 | 41,38% |
| LUCENA DEL PUERTO | 146 | 170 | -24 | 12 | 32 | 34 | 53,42% | 7 | 43 | 18 | 46,58% |
| MANZANILLA | 126 | 125 | 1 | 6 | 30 | 37 | 57,94% | 8 | 25 | 20 | 42,06% |
| MARINES, LOS | 46 | 44 | 2 | 3 | 8 | 10 | 45,65% | 1 | 16 | 8 | 54,35% |
| MINAS DE RIOTINTO | 398 | 401 | -3 | 16 | 57 | 97 | 42,71% | 25 | 101 | 102 | 57,29% |
| MOGUER | 1205 | 1442 | -237 | 75 | 234 | 239 | 45,48% | 49 | 346 | 262 | 54,52% |
| NAVA, LA | 38 | 42 | -4 | 2 | 9 | 12 | 60,53% | 1 | 6 | 8 | 39,47% |
| NERVA | 611 | 585 | 26 | 26 | 97 | 131 | 41,57% | 26 | 141 | 190 | 58,43% |
| NIEBLA | 415 | 451 | -36 | 21 | 71 | 91 | 44,10% | 9 | 114 | 109 | 55,90% |
| PALMA DEL CONDADO, LA | 862 | 876 | -14 | 39 | 145 | 180 | 42,23% | 39 | 231 | 228 | 57,77% |
| PALOS DE LA FRONTERA | 813 | 1076 | -263 | 26 | 175 | 145 | 42,56% | 35 | 221 | 211 | 57,44% |
| PATERNA DEL CAMPO | 159 | 146 | 13 | 12 | 29 | 41 | 51,57% | 11 | 45 | 21 | 48,43% |
| PAYMOGO | 105 | 120 | -15 | 6 | 21 | 20 | 44,76% | 5 | 36 | 17 | 55,24% |
| PUEBLA DE GUZMAN | 275 | 315 | -40 | 9 | 44 | 73 | 45,82% | 8 | 75 | 66 | 54,18% |
| PUERTO MORAL | 38 | 42 | -4 | 3 | 4 | 9 | 42,11% | 2 | 10 | 10 | 57,89% |
| PUNTA UMBRIA | 1922 | 1913 | 9 | 76 | 366 | 392 | 43,39% | 61 | 530 | 497 | 56,61% |
| ROCIANA DEL CONDADO | 583 | 733 | -150 | 22 | 107 | 139 | 45,97% | 30 | 148 | 137 | 54,03% |
| ROSAL DE LA FRONTERA | 125 | 129 | -4 | 2 | 22 | 26 | 40,00% | 6 | 41 | 28 | 60,00% |
| SAN BARTOLOME DE LA TORRE | 254 | 260 | -6 | 12 | 45 | 49 | 41,73% | 9 | 70 | 69 | 58,27% |
| SAN JUAN DEL PUERTO | 784 | 809 | -25 | 43 | 150 | 163 | 45,41% | 36 | 228 | 164 | 54,59% |
| SANLUCAR DE GUADIANA | 24 | 27 | -3 | | 6 | 4 | 41,67% | | 6 | 8 | 58,33% |
| SAN SILVESTRE DE GUZMAN | 30 | 33 | -3 | 4 | 10 | 7 | 70,00% | | 3 | 6 | 30,00% |
| SANTA ANA LA REAL | 51 | 56 | -5 | | 9 | 12 | 41,18% | 2 | 14 | 14 | 58,82% |
| SANTA BARBARA DE CASA | 66 | 76 | -10 | 5 | 14 | 12 | 46,97% | 3 | 18 | 14 | 53,03% |
| SANTA OLALLA DEL CALA | 194 | 207 | -13 | 6 | 23 | 25 | 27,84% | 7 | 75 | 58 | 72,16% |
| TRIGUEROS | 691 | 704 | -13 | 27 | 117 | 154 | 43,13% | 29 | 179 | 185 | 56,87% |
| VALDELARCO | 22 | 18 | 4 | 1 | 2 | 6 | 40,91% | 3 | 6 | 4 | 59,09% |
| VALVERDE DEL CAMINO | 1173 | 1147 | 26 | 32 | 172 | 224 | 36,49% | 36 | 301 | 408 | 63,51% |
| VILLABLANCA | 171 | 188 | -17 | 11 | 32 | 34 | 45,03% | 8 | 41 | 45 | 54,97% |
| VILLALBA DEL ALCOR | 323 | 332 | -9 | 20 | 49 | 84 | 47,37% | 14 | 79 | 77 | 52,63% |
| VILLANUEVA DE LAS CRUCES | 38 | 40 | -2 | 1 | 8 | 6 | 39,47% | 2 | 15 | 6 | 60,53% |
| VILLANUEVA DE LOS CASTILLEJOS | 175 | 188 | -13 | 6 | 30 | 44 | 45,71% | 6 | 48 | 41 | 54,29% |
| VILLARRASA | 138 | 144 | -6 | 13 | 18 | 36 | 48,55% | 2 | 31 | 38 | 51,45% |
| ZALAMEA LA REAL | 314 | 327 | -13 | 16 | 51 | 71 | 43,95% | 2 | 86 | 88 | 56,05% |
| ZUFRE | 94 | 99 | -5 | 1 | 15 | 15 | 32,98% | 7 | 30 | 26 | 67,02% |
| PROVINCIA DE HUELVA | 48708 | 50.280 | -1.572 | 1.967 | 8.599 | 10.129 | 42,49% | 1.952 | 13.390 | 12.671 | 57,51% |

CONTRATOS REALIZADOS - ENERO 2019

| | TOTALES | | | TEMPORALES | | | INDEFINIDOS | | |
|-------------------------------|---------|---------|-----------|------------|---------|-----------|-------------|--------|---------|
| | HUELVA | ANDAL. | ESPAÑA | HUELVA | ANDAL. | ESPAÑA | HUELVA | ANDAL. | ESPAÑA |
| TOTAL | 44.067 | 505.410 | 1.858.077 | 43.163 | 484.957 | 1.676.729 | 904 | 20.453 | 181.348 |
| Diferencia mensual | 16.250 | -3.766 | 148.446 | 16.112 | -6.741 | 111.876 | 138 | 2.975 | 36.570 |
| Tasa v. mensual (%) | 58,42 | -0,74 | 8,68 | 59,56 | -1,37 | 7,15 | 18,02 | 17,02 | 25,26 |
| Diferencia anual | -522 | 48.121 | 108.166 | -646 | 47.152 | 99.771 | 124 | 969 | 8.395 |
| Tasa v. interanual (%) | -1,17 | 10,52 | 6,18 | -1,47 | 10,77 | 6,33 | 15,90 | 4,97 | 4,85 |

Fuente: Ministerio de Trabajo, Migraciones y Seguridad Social

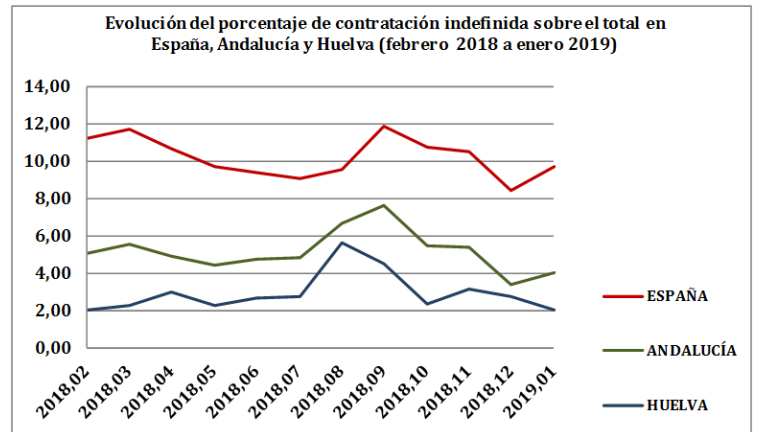
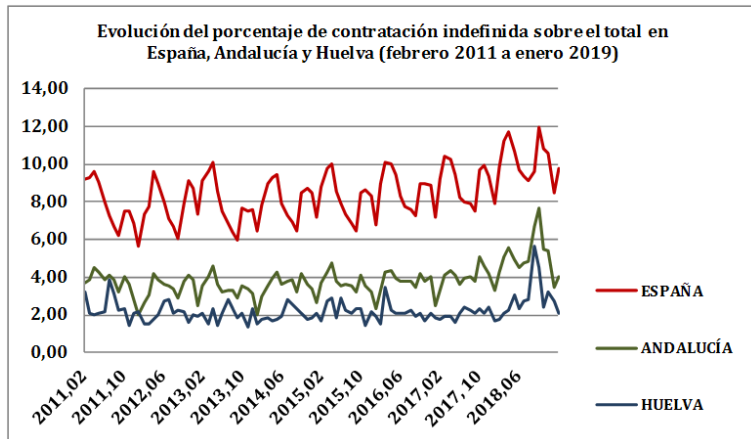

| CONTRATOS POR SECTORES PROVINCIA DE HUELVA - ENERO 2019 | | | | |
|--|-------------|-----------|--------------|-----------|
| SECTORES | AGRICULTURA | INDUSTRIA | CONSTRUCCIÓN | SERVICIOS |
| CONTRATOS TEMPORALES | | | | |
| Nº PERSONAS | 25.616 | 1.998 | 2.835 | 12.714 |
| % SOBRE TOTAL | 58,13 | 4,53 | 6,43 | 28,85 |
| CONTRATOS INDEFINIDOS | | | | |
| Nº PERSONAS | 173 | 82 | 31 | 618 |
| % SOBRE TOTAL | 0,39 | 0,19 | 0,07 | 1,40 |

Fuente: Ministerio de Trabajo, Migraciones y Seguridad Social

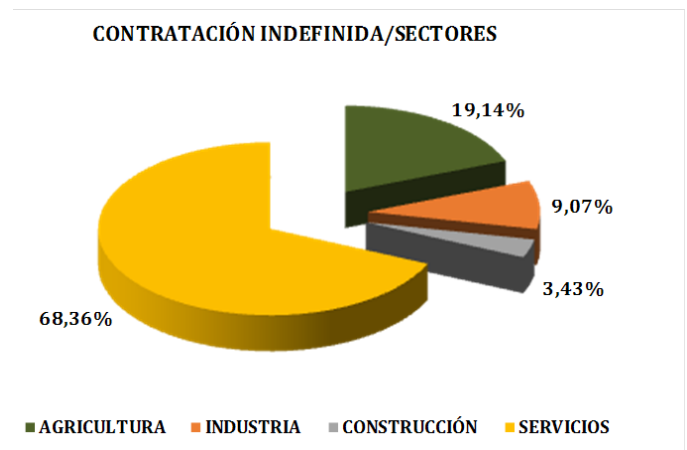
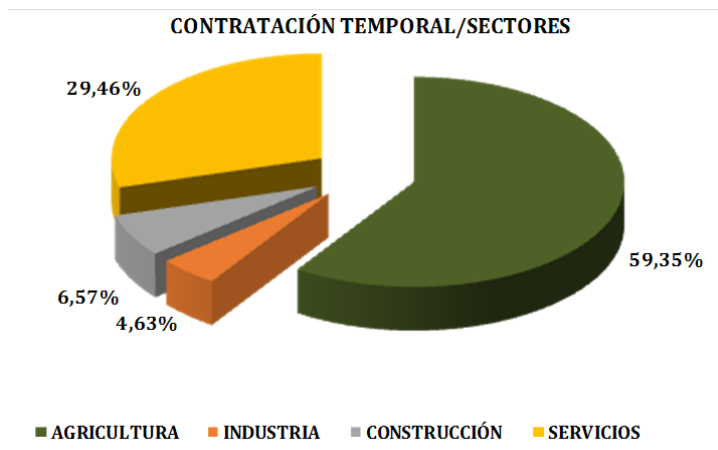

3.2. MUNICIPIOS

3. CONTRATACIONES

| CONTRATACIONES-ENERO 2019 | | | | | | | | | | | |
|-------------------------------|------------------|---------------|--------------|--------------|--------------|--------------|--------------|--------------|-------------|-------------|--------------|
| MUNICIPIOS | TIPO DE CONTRATO | | | | | | | SECTORES | | | |
| | TOTAL | HOMBRES | | | MUJERES | | | AGRIC. | INDUST. | CONSTRUC. | SERVIC. |
| | | INIC. IN-DEF. | INIC. TEMP. | CONV. INDEF. | INIC. INDEF. | INIC. TEMP. | CONV. INDEF. | | | | |
| ALAJAR | 39 | 0 | 23 | 0 | 0 | 16 | 0 | 5 | | 1 | 33 |
| ALJARAQUE | 707 | 4 | 494 | 5 | 2 | 193 | 9 | 381 | 46 | 50 | 230 |
| ALMENDRO, EL | 55 | 0 | 27 | 0 | 1 | 27 | 0 | 13 | | 4 | 38 |
| ALMONASTER LA REAL | 123 | 2 | 87 | 2 | 0 | 28 | 4 | 19 | 28 | 36 | 40 |
| ALMONTE | 3583 | 19 | 1527 | 17 | 29 | 1974 | 17 | 2744 | 8 | 185 | 646 |
| ALOSNO | 150 | 0 | 68 | 4 | 0 | 78 | 0 | 44 | | 1 | 105 |
| ARACENA | 630 | 6 | 206 | 2 | 5 | 404 | 7 | 24 | 39 | 65 | 502 |
| AROCHE | 129 | 1 | 53 | 1 | 2 | 72 | 0 | 26 | 1 | 5 | 97 |
| ARROYOMOLINOS DE LEON | 32 | 0 | 28 | 0 | 0 | 4 | 0 | 9 | 4 | 15 | 4 |
| AYAMONTE | 1011 | 9 | 547 | 9 | 11 | 420 | 15 | 396 | 64 | 143 | 408 |
| BEAS | 218 | 0 | 122 | 0 | 0 | 96 | 0 | 51 | 2 | 64 | 101 |
| BERROCAL | 10 | 0 | 6 | 0 | 0 | 4 | 0 | 4 | | | 6 |
| BOLLULLOS PAR DEL CONDADO | 1055 | 16 | 526 | 2 | 7 | 504 | 0 | 340 | 14 | 262 | 439 |
| BONARES | 574 | 2 | 234 | 6 | 2 | 329 | 1 | 462 | 7 | 26 | 79 |
| CABEZAS RUBIAS | 34 | 0 | 21 | 0 | 0 | 13 | 0 | | | 4 | 30 |
| CALA | 31 | 0 | 17 | 0 | 0 | 14 | 0 | 8 | 4 | 2 | 17 |
| CALAÑAS | 91 | 0 | 39 | 0 | 0 | 51 | 1 | 1 | 16 | 3 | 71 |
| CAMPILLO, EL | 88 | 1 | 68 | 0 | 0 | 19 | 0 | 58 | 1 | 3 | 26 |
| CAMPOFRIO | 16 | 0 | 9 | 0 | 0 | 7 | 0 | 2 | | 2 | 12 |
| CAÑAVERAL DE LEON | 15 | 0 | 9 | 0 | 0 | 6 | 0 | 4 | | | 11 |
| CARTAYA | 5930 | 23 | 4305 | 6 | 13 | 1578 | 5 | 5110 | 15 | 76 | 729 |
| CASTAÑO DEL ROBLEDO | 10 | 0 | 5 | 0 | 0 | 5 | 0 | 3 | 1 | | 6 |
| CERRO DE ANDEVALO, EL | 238 | 0 | 164 | 0 | 0 | 74 | 0 | 139 | 1 | 14 | 84 |
| CHUCENA | 111 | 0 | 64 | 0 | 0 | 47 | 0 | 32 | 1 | 25 | 53 |
| CORTECONCEPCION | 31 | 0 | 19 | 0 | 0 | 12 | 0 | 2 | 4 | 1 | 24 |
| CORTEGANA | 301 | 1 | 180 | 0 | 1 | 118 | 1 | 16 | 51 | 68 | 166 |
| CORTELAZOR | 11 | 0 | 6 | 0 | 0 | 5 | 0 | | | 6 | 5 |
| CUMBRES DE ENMEDIO | 3 | 0 | 3 | 0 | | | | 3 | | | |
| CUMBRES DE SAN BARTOLOME | 18 | 0 | 10 | 0 | 0 | 8 | 0 | | | 2 | 16 |
| CUMBRES MAYORES | 191 | 1 | 122 | 2 | 0 | 66 | 0 | 3 | 149 | 23 | 16 |
| ENCINASOLA | 59 | 0 | 37 | 0 | 0 | 22 | 0 | 17 | | 27 | 15 |
| ESCACENA DEL CAMPO | 66 | 0 | 29 | 0 | 0 | 37 | 0 | 12 | | 3 | 51 |
| FUENTEHERIDOS | 53 | 0 | 29 | 0 | 0 | 24 | 0 | 19 | | 21 | 13 |
| GALAROZA | 91 | 1 | 46 | 3 | 0 | 36 | 5 | 12 | 32 | 15 | 32 |
| GIBRALEON | 1418 | 5 | 1031 | 3 | 1 | 373 | 5 | 1117 | 5 | 116 | 180 |
| GRANADA DE RIO-TINTO, LA | 11 | 0 | 6 | 0 | 0 | 5 | 0 | 2 | 1 | | 8 |
| GRANADO, EL | 26 | 0 | 7 | 0 | 0 | 19 | 0 | 1 | | 1 | 24 |
| HIGUERA DE LA SIERRA | 66 | 1 | 34 | 0 | 0 | 31 | 0 | 2 | 1 | 19 | 44 |
| HINOJALES | 12 | 0 | 11 | 0 | 0 | 1 | 0 | 2 | 1 | 8 | 1 |
| HINOJOS | 392 | 0 | 229 | 1 | 4 | 158 | 0 | 142 | 77 | 59 | 114 |
| HUELVA | 4994 | 102 | 2875 | 70 | 87 | 1797 | 63 | 366 | 286 | 599 | 3743 |
| ISLA CRISTINA | 1194 | 4 | 592 | 5 | 12 | 570 | 11 | 695 | 103 | 58 | 338 |
| JABUGO | 508 | 2 | 352 | 0 | 0 | 154 | 0 | 3 | 433 | 24 | 48 |
| LEPE | 3716 | 23 | 2184 | 9 | 9 | 1482 | 9 | 3032 | 30 | 69 | 585 |
| LINARES DE LA SIERRA | 5 | 0 | 3 | 0 | 0 | 2 | 0 | | | 5 | |
| LUCENA DEL PUERTO | 824 | 4 | 378 | 5 | 1 | 436 | 0 | 684 | | 74 | 66 |
| MANZANILLA | 52 | 1 | 23 | 0 | 0 | 28 | 0 | 17 | | 13 | 22 |
| MARINES, LOS | 15 | 0 | 8 | 0 | 0 | 7 | 0 | 4 | | | 11 |
| MINAS DE RIOTINTO | 93 | 0 | 65 | 1 | 0 | 26 | 1 | 3 | 31 | 15 | 44 |
| MOGUER | 4090 | 12 | 1613 | 9 | 6 | 2447 | 3 | 3503 | 35 | 120 | 432 |
| NAVA, LA | 14 | 0 | 10 | 0 | 0 | 4 | 0 | 10 | 1 | | 3 |
| NERVA | 71 | 1 | 26 | 1 | 0 | 42 | 1 | 2 | 9 | 4 | 56 |
| NIEBLA | 530 | 6 | 377 | 2 | 0 | 145 | 0 | 309 | 9 | 13 | 199 |
| PALMA DEL CONDADO, LA | 748 | 6 | 385 | 3 | 3 | 346 | 5 | 118 | 26 | 41 | 563 |
| PALOS DE LA FRONTERA | 4058 | 5 | 2121 | 9 | 5 | 1915 | 3 | 2898 | 209 | 82 | 869 |
| PATERNA DEL CAMPO | 160 | 0 | 87 | 0 | 0 | 73 | 0 | 26 | | 17 | 117 |
| PAYMOGO | 56 | 2 | 32 | 1 | 0 | 21 | 0 | 10 | 2 | 33 | 11 |
| PUEBLA DE GUZMAN | 121 | 0 | 57 | 1 | 0 | 62 | 1 | 20 | | 10 | 91 |
| PUERTO MORAL | 6 | 0 | 3 | 0 | 0 | 3 | 0 | 1 | | | 5 |
| PUNTA UMBRIA | 419 | 2 | 232 | 1 | 4 | 180 | 0 | 23 | 13 | 33 | 350 |
| ROCIANA DEL CONDADO | 596 | 4 | 253 | 3 | 2 | 332 | 2 | 383 | 8 | 43 | 162 |
| ROSAL DE LA FRONTERA | 40 | 0 | 17 | 0 | 0 | 23 | 0 | 12 | | | 28 |
| SAN BARTOLOME DE LA TORRE | 872 | 1 | 535 | 0 | 0 | 336 | 0 | 740 | 55 | 8 | 69 |
| SAN JUAN DEL PUERTO | 305 | 5 | 151 | 7 | 1 | 138 | 3 | 61 | 21 | 61 | 162 |
| SANLUCAR DE GUADIANA | 10 | 0 | 5 | 1 | 0 | 4 | 0 | | | 4 | 6 |
| SAN SILVESTRE DE GUZMAN | 65 | 0 | 50 | 0 | 0 | 15 | 0 | 49 | | | 16 |
| SANTA ANA LA REAL | 17 | 0 | 11 | 0 | 0 | 6 | 0 | | | 1 | 16 |
| SANTA BARBARA DE CASA | 45 | 0 | 29 | 0 | 1 | 15 | 0 | 14 | | 13 | 18 |
| SANTA OLALLA DEL CALA | 61 | 0 | 48 | 0 | 1 | 12 | 0 | 16 | 3 | 12 | 30 |
| TRIGUEROS | 231 | 3 | 103 | 1 | 0 | 124 | 0 | 18 | 7 | 32 | 174 |
| VALDELARCO | 18 | 0 | 10 | 0 | 0 | 8 | 0 | 6 | 2 | 2 | 8 |
| VALVERDE DEL CAMINO | 351 | 4 | 185 | 6 | 2 | 150 | 4 | 46 | 72 | 39 | 194 |
| VILLABLANCA | 786 | 4 | 471 | 3 | 1 | 292 | 15 | 673 | 2 | 1 | 110 |
| VILLALBA DEL ALCOR | 166 | 0 | 104 | 0 | 3 | 59 | 0 | 3 | 7 | 41 | 115 |
| VILLANUEVA DE LAS CRUCES | 17 | 0 | 8 | 0 | 0 | 9 | 0 | 1 | | | 16 |
| VILLANUEVA DE LOS CASTILLEJOS | 848 | 1 | 428 | 4 | 3 | 412 | 0 | 610 | 131 | 4 | 103 |
| VILLARRASA | 256 | 0 | 119 | 0 | 0 | 137 | 0 | 189 | 6 | 22 | 39 |
| ZALAMEA LA REAL | 46 | 0 | 29 | 1 | 2 | 13 | 1 | 4 | 6 | 6 | 30 |
| ZUFRE | 34 | 0 | 16 | 1 | 0 | 17 | 0 | 15 | | 12 | 7 |
| HUELVA | 44067 | 284 | 24443 | 207 | 221 | 18720 | 192 | 25789 | 2080 | 2866 | 13332 |

| AFILIACIONES SEGURIDAD SOCIAL- ENERO 2019 | | | |
|---|------------|-----------|---------|
| | ESPAÑA | ANDALUCÍA | HUELVA |
| AFILIADOS TOTALES | 18.730.629 | 3.059.827 | 204.555 |
| Tasa de variación mensual (%) | -0,97 | -1,49 | 4,00 |
| Diferencia mensual | -183.934 | -46.210 | 7.861 |
| Tasa de variación interanual (%) | 2,85 | 2,97 | 2,71 |
| Diferencia anual | 518.728 | 88.324 | 5.394 |
| AFILIADOS RÉG. ESPECIAL AGRARIO | | | |
| | 793.424 | 487.451 | 63.360 |
| Tasa de variación mensual (%) | -3,06 | -3,07 | 14,09 |
| Diferencia mensual | -25.069 | -15.426 | 7.823 |
| Tasa de variación interanual (%) | 0,62 | -0,19 | -1,53 |
| Diferencia anual | 4.924 | -931 | -985 |

Fuente: Ministerio de Trabajo, Migraciones y Seguridad Social

| AFILIACIONES SEGURIDAD SOCIAL/REGÍMENES- ENERO 2019 | | | | | | |
|---|---------|------------|---------------|-----------|-------------|-----------|
| | TOTAL | R. GENERAL | R. E. AGRARIO | AUTÓNOMOS | R. E. HOGAR | R. E. MAR |
| Nº PERSONAS | 204.555 | 110.997 | 63.360 | 26.989 | 1.452 | 1.757 |
| DIF. MENSUAL | 7.861 | 403 | 7.823 | -282 | -33 | -50 |
| TASA VAR. MENSUAL (%) | 4,00 | 0,36 | 14,09 | -1,03 | -2,22 | -2,77 |
| DIF. ANUAL | 5.394 | 5.581 | -985 | 538 | -69 | 329 |
| TASA VAR. ANUAL (%) | 2,71 | 5,29 | -1,53 | 2,03 | -4,54 | 23,04 |

Fuente: Ministerio de Trabajo, Migraciones y Seguridad Social

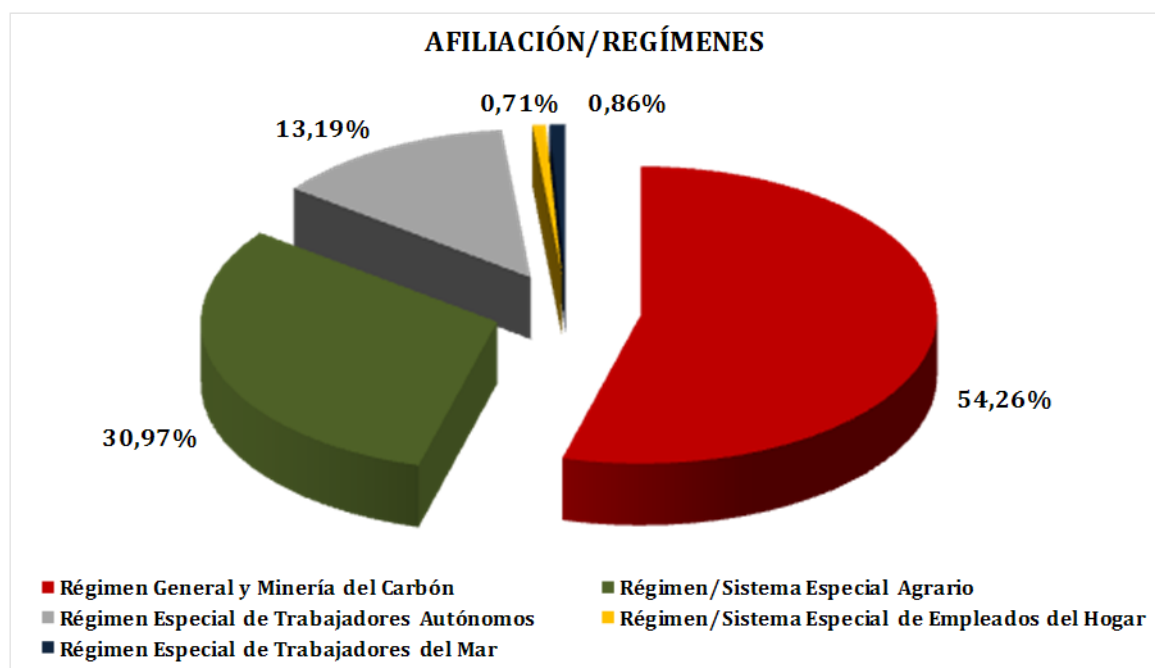

| AFILIACIONES/REGÍMENES-ENERO 2019 | | | | | | |
|-----------------------------------|----------------|---------------|--------------|--------------|--------------------|----------------|
| MUNICIPIO | R. GENERAL | R. E. AGRARIO | R. E. HOGAR | R. E. MAR | R. E. T. AUTÓNOMOS | TOTAL |
| ALAJAR | 80 | 46 | 2 | 0 | 61 | 189 |
| ALJARAQUE | 2.250 | 404 | 113 | 5 | 1.146 | 3.918 |
| ALMENDRO, EL | 58 | 138 | 2 | 0 | 39 | 237 |
| ALMONASTER LA REAL | 1.800 | 79 | 6 | 0 | 90 | 1.975 |
| ALMONTE | 3.834 | 7.056 | 24 | 22 | 1.169 | 12.105 |
| ALOSNO | 426 | 502 | 4 | 0 | 136 | 1.068 |
| ARACENA | 1.391 | 253 | 34 | 0 | 670 | 2.348 |
| AROCHE | 178 | 827 | 0 | 0 | 153 | 1.158 |
| ARROYOMOLINOS DE LEON | 54 | 97 | 1 | 0 | 56 | 208 |
| AYAMONTE | 2.555 | 1.019 | 24 | 320 | 1.001 | 4.919 |
| BEAS | 378 | 461 | 6 | 0 | 236 | 1.081 |
| BERROCAL | 15 | 9 | 0 | 0 | 11 | 35 |
| BOLLULLOS PAR DEL CONDADO | 2.392 | 2.538 | 38 | 6 | 693 | 5.667 |
| BONARES | 954 | 1.238 | 8 | 0 | 453 | 2.653 |
| CABEZAS RUBIAS | 25 | 130 | 1 | 0 | 33 | 189 |
| CALA | 85 | 58 | 1 | 0 | 68 | 212 |
| CALAÑAS | 381 | 219 | 3 | 0 | 178 | 781 |
| CAMPILLO, EL | 236 | 132 | 2 | 0 | 74 | 444 |
| CAMPOFRIO | 82 | 57 | 0 | 0 | 47 | 186 |
| CAÑAVERAL DE LEON | 7 | 55 | 0 | 0 | 12 | 74 |
| CARTAYA | 2.760 | 3.913 | 37 | 91 | 1.001 | 7.802 |
| CASTAÑO DEL ROBLEDO | 23 | <5 | 0 | 0 | 19 | 45 |
| CERRO DE ANDEVALO, EL | 254 | 196 | 0 | 0 | 110 | 560 |
| CHUCENA | 263 | 427 | 1 | 0 | 89 | 780 |
| CORTECONCEPCION | 77 | 23 | 2 | 0 | 33 | 135 |
| CORTEGANA | 662 | 276 | 4 | 0 | 289 | 1.231 |
| CORTELAZOR | 22 | 18 | 0 | 0 | 19 | 59 |
| CUMBRES DE ENMEDIO | <5 | <5 | 0 | 0 | <5 | 10 |
| CUMBRES DE SAN BARTOLOME | 19 | 54 | 0 | 0 | 21 | 94 |
| CUMBRES MAYORES | 419 | 114 | 2 | 0 | 142 | 677 |
| ENCINASOLA | 95 | 206 | 3 | 0 | 81 | 385 |
| ESCACENA DEL CAMPO | 299 | 371 | 2 | 0 | 111 | 783 |
| FUENTEHERIDOS | 107 | 54 | 2 | 0 | 56 | 219 |
| GALAROZA | 241 | 75 | 3 | 0 | 96 | 415 |
| GIBRALEON | 1.371 | 1.103 | 20 | 0 | 556 | 3.050 |
| GRANADA DE RIO-TINTO, LA | 12 | 15 | 1 | 0 | 11 | 39 |
| GRANADO, EL | 39 | 71 | 2 | 0 | 24 | 136 |
| HIGUERA DE LA SIERRA | 121 | 94 | 0 | 0 | 76 | 291 |
| HINOJALES | 21 | 46 | 0 | 0 | 27 | 94 |
| HINOJOS | 598 | 524 | 6 | <5 | 159 | 1.288 |
| HUELVA | 55.300 | 3.934 | 780 | 454 | 6.258 | 66.726 |
| ISLA CRISTINA | 2.155 | 2.295 | 20 | 474 | 905 | 5.849 |
| JABUGO | 1.065 | 27 | 6 | 0 | 110 | 1.208 |
| LEPE | 4.600 | 4.951 | 25 | 119 | 1.656 | 11.351 |
| LINARES DE LA SIERRA | 23 | 8 | 0 | 0 | 19 | 50 |
| LUCENA DEL PUERTO | 406 | 1.522 | 1 | 0 | 313 | 2.242 |
| MANZANILLA | 118 | 456 | 1 | 0 | 96 | 671 |
| MARINES, LOS | 40 | 27 | 0 | 0 | 21 | 88 |
| MINAS DE RIOTINTO | 963 | 194 | 11 | 0 | 108 | 1.276 |
| MOGUER | 2.741 | 5.871 | 36 | 40 | 1.184 | 9.872 |
| NAVA, LA | 26 | 6 | 0 | 0 | 14 | 46 |
| NERVA | 456 | 295 | 13 | 0 | 240 | 1.004 |
| NIEBLA | 1.311 | 487 | 1 | 0 | 187 | 1.986 |
| PALMA DEL CONDADO, LA | 1.433 | 956 | 29 | 0 | 546 | 2.964 |
| PALOS DE LA FRONTERA | 5.570 | 3.816 | 18 | 15 | 617 | 10.036 |
| PATERNA DEL CAMPO | 197 | 729 | 7 | 0 | 177 | 1.110 |
| PAYMOGO | 85 | 242 | 2 | 0 | 63 | 392 |
| PUEBLA DE GUZMAN | 193 | 515 | 4 | 0 | 187 | 899 |
| PUERTO MORAL | 28 | 20 | 0 | 0 | 12 | 60 |
| PUNTA UMBRIA | 2.031 | 241 | 37 | 189 | 758 | 3.256 |
| ROCIANA DEL CONDADO | 532 | 2.576 | 6 | 0 | 364 | 3.478 |
| ROSAL DE LA FRONTERA | 90 | 260 | 2 | 0 | 98 | 450 |
| SAN BARTOLOME DE LA TORRE | 357 | 739 | 2 | 0 | 196 | 1.294 |
| SAN JUAN DEL PUERTO | 1.731 | 913 | 11 | 0 | 407 | 3.062 |
| SANLUCAR DE GUADIANA | 14 | 32 | 1 | 0 | 22 | 69 |
| SAN SILVESTRE DE GUZMAN | 45 | 83 | 4 | 0 | 29 | 161 |
| SANTA ANA LA REAL | 31 | 27 | 2 | 0 | 27 | 87 |
| SANTA BARBARA DE CASA | 91 | 219 | 0 | 0 | 63 | 373 |
| SANTA OLALLA DEL CALA | 238 | 232 | 3 | 0 | 150 | 623 |
| TRIGUEROS | 679 | 703 | 11 | 1 | 429 | 1.823 |
| VALDELARCO | 20 | 24 | 0 | 0 | 12 | 56 |
| VALVERDE DEL CAMINO | 1.752 | 387 | 38 | 0 | 769 | 2.946 |
| VILLABLANCA | 140 | 580 | 4 | 7 | 160 | 891 |
| VILLALBA DEL ALCOR | 382 | 411 | 1 | 0 | 149 | 943 |
| VILLANUEVA DE LAS CRUCES | 13 | 20 | 2 | 0 | 17 | 52 |
| VILLANUEVA DE LOS CASTILLEJOS | 983 | 415 | 7 | 0 | 180 | 1.585 |
| VILLARRASA | 162 | 327 | 6 | 0 | 111 | 606 |
| ZALAMEA LA REAL | 260 | 107 | 4 | 0 | 171 | 542 |
| ZUFRE | 45 | 83 | 2 | 0 | 44 | 174 |
| PROVINCIA DE HUELVA | 110.997 | 63.360 | 1.452 | 1.757 | 26.989 | 204.555 |
| SIN DISTRIBUCIÓN (*) | 103 | 5.727 | 1 | 13 | 870 | 6.714 |

GLOSARIO

Activo/a

Persona de 16 o más años que, durante la semana de referencia dada, suministra mano de obra para la producción de bienes y servicios o está disponible y en condiciones de incorporarse a dicha producción. Se subdividen en personas ocupadas y paradas.

Afiliación de trabajadores/as a la Seguridad Social

Es un acto administrativo mediante el cual la Tesorería General de la Seguridad Social reconoce la condición de incluida en el Sistema de Seguridad Social a la persona física que por primera vez realiza una actividad determinante de su inclusión en el ámbito de aplicación del mismo.

Paro registrado

Demandas registradas en los Servicios Públicos de Empleo que se encuentran en alta el último día laborable del mes de referencia, excluyendo las que correspondan a las situaciones descritas en la Orden Ministerial de 11 de Marzo de 1985.

Población ocupada (o personas con empleo)

Es la formada por todas aquellas personas de 16 o más años que durante la semana de referencia han tenido un trabajo por cuenta ajena o ejercido una actividad por cuenta propia.

Tasa de desempleo aparente

Proporción que el paro registrado representa sobre la suma de esta magnitud y las afiliaciones a la Seguridad Social.

Tasa de variación interanual

Mide la variación de un indicador de un mes determinado respecto al mismo mes del año anterior.

Tasa de variación mensual

Mide la variación de un indicador de un mes determinado respecto al mes anterior.

REFERENCIAS

GARCÍA DEL HOYO, J. J. (2014). Informe piloto sobre la coyuntura del mercado de trabajo en la provincia de Huelva. Huelva, Consejo Económico y Social de la provincia de Huelva (http://www.diphuelva.es/portalweb/zonas/53/Ficheros/portada_memoria.pdf).

ESPAÑA. Fuente: Ministerio de Trabajo, Migraciones y Seguridad Social

http://www.seg-social.es/Internet_1/Estadistica

http://www.sepe.es/contenidos/eu/que_es_el_sepe/estadisticas/index.html

Elaborado por Servicio de Coordinación del CESpH