

jueves 21 de abril de 2022

Centro de Día de Personas Mayores de Punta Umbría

Ampliación y modernización del Centro Participación Activa para Personas Mayores que da servicio a las barriadas de Santa Cruz, Piletas, Virgen del Rocío y Pescadores de Punta Umbría.

Con el objetivo de promover la inclusión social y luchar contra la pobreza y la discriminación a través de la regeneración física, económica y social de las barriadas, la Diputación de Huelva ha remodelado y ampliado el Centro de Participación Activa para Personas Mayores de Punta Umbría, que da servicio a las barriadas costeras de Santa Cruz, Virgen del Rocío, Piletas y Pescadores. Esta actuación, incluida dentro de la Estrategia DUSI 'Vive Tu Rías - Rías del Tinto y el Odiel 2020' de la institución provincial, ha supuesto una inversión total de casi 680.000 euros.

La institución provincial pretende con esta intervención apoyar la atención e integración social de los colectivos más vulnerables facilitando su acceso a los servicios públicos, en este caso las personas mayores usuarias del Centro -más de 1.300 -; y, a la vez, fomentar la accesibilidad universal en los entornos urbanos y rurales próximos a infraestructuras y servicios públicos en las zonas con necesidades de transformación social dentro de su ámbito de actuación, en este caso, la provincia de Huelva.

Así, el edificio remodelado, que data del año 1994, ha prestado desde esa fecha un servicio extraordinario al colectivo de personas mayores de la localidad puntaumbrieña, ofreciéndoles un espacio en el que desarrollar multitud de actividades de encuentro, aprendizaje y ocio. Sin embargo, el paso del tiempo y el aumento de la población mayor de 65 años han hecho que el inmueble se haya ido deteriorando progresivamente con el paso de los años y que se quedara insuficiente en cuanto a necesidades de espacio.

Gracias al programa EDUSI 'Vive tu Ría – Rías de Huelva 2020', financiado con fondos FEDER, se han podido llevar a cabo estas actuaciones para mejorar las deficiencias estructurales del edificio, sobre todo en la segunda planta, eliminando barreras arquitectónicas, por un lado, y por otro, con la ampliación de las instalaciones para atender nuevas necesidades de espacio y ocio de las personas mayores usuarias del Centro, donde se desarrollan multitud de actividades.

En concreto, estas obras han propiciado la reforma integral del edificio, aproximadamente unos 740 m², y la ampliación de la planta alta del mismo en unos 250 m², para su uso como sala de juegos, dos aulas taller y un nuevo núcleo de aseos adaptados. Además, la reforma ha solucionado problemas de filtraciones y humedades, con la remodelación total de la cubierta y el lucernario. También se han reformado los baños, se ha renovado la instalación contra incendios, se han sustituido puertas y solería, y se ha pintado todo el edificio.

Para María Eugenia Limón, presidenta de la Diputación de Huelva: "la vertebración del territorio en provincias como Huelva, con una importante presencia del entorno rural, es clave para conseguir un nuevo modelo de sociedad sostenible e integrada. Para ello, es necesario que existan recursos como la EDUSI, financiada con fondos europeos y

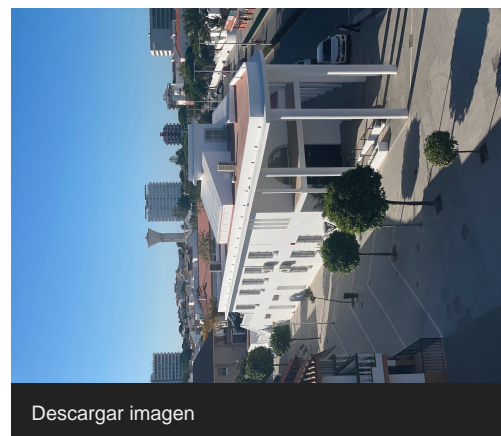

[Descargar imagen](#)

creada como un mecanismo de activación de las zonas rurales, especialmente los pueblos de menos de 20.000 habitantes, convirtiéndose en una herramienta tremendamente valiosa para garantizar la igualdad de condiciones en los distintos municipios y perfecta para combatir la despoblación, apostar por el reto demográfico y, sobre todo, mejorar la calidad de vida de los vecinos y vecinas”.

Plan de Rehabilitación Integral de barriadas de la EDUSI ‘Vive tu Ría’

Además de la reforma y ampliación del Centro de Día para Personas Mayores, dentro del Plan de Rehabilitación Integral de barriadas de la Estrategia de Desarrollo Urbano, Sostenible e Integrado, la Diputación de Huelva está acometiendo otras dos obras:

1. La reurbanización de las barriadas Virgen del Rocío, Piletas, Pescadores y Santa Cruz, con la peatonalización de la calle Orinque y la prolongación de Adriano del Valle, así como la eliminación de barreras arquitectónicas en plazas y vías públicas.
2. La reforma de dos sedes vecinales y la construcción de una nueva, con las que fomentar las relaciones sociales entre vecinos y vecinas y contribuir a la cohesión social en las barriadas.

Para todas estas actuaciones, enmarcadas en el Plan de Rehabilitación Integral de barriadas, se prevé una inversión de dos millones y medio de euros, cuyas obras finalizarán en el primer semestre de 2023.

EDUSI ‘Vive tu Ría - Rías de Huelva 2020’

En diciembre de 2018, la Secretaría de Estado de Presupuestos y Gastos, resolvió con carácter definitivo, la concesión de ayudas de la tercera convocatoria para la selección de Estrategias de Desarrollo Urbano Sostenible e Integrado (Estrategia DUSI) que serán cofinanciadas mediante el Programa Operativo Plurirregional de España 2014-2020 de FEDER-España).

En dicha resolución se concedió una ayuda de 15 millones de euros del Fondo Europeo de Desarrollo Regional (FEDER) a la Diputación de Huelva, para una inversión total de 18.750.000 euros destinada a la implementación y ejecución de las líneas de actuación recogidas en la Estrategia DUSI Vive tu Ría – Rías de Huelva 2020 (Rías del Tinto-Odiel).

Todas las actuaciones están cofinanciada al 80% por el Fondo Europeo de Desarrollo Regional en el marco del Programa Operativo de Plurirregional de España 2014-2020.

En el caso de Punta Umbría, además de las actuaciones del Plan de Rehabilitación Integral de barriadas, los fondos europeos contemplan otras líneas de actuación en materia de medio ambiente y movilidad urbana multimodal que superan los 4,5 millones de euros.

NOTICIAS

Diputación saca a licitación las obras de reforma y ampliación del Centro de Mayores de Punta Umbría

[https://www.diphuelva.es/export/sites/dph/edusi/.galleries/documentos/210421_Nota-de-prensa.pdf]

871.63 Formato: pdf

Diputación aprueba el proyecto de la EDUSI para acometer obras en las barriadas Virgen del Rocío y Santa Cruz de Punta Umbría

[https://www.diphuelva.es/export/sites/dph/edusi/.galleries/documentos/210830_Nota-de-prensa.pdf]

531.01 Formato: pdf

Comienzan las obras del Centro de Mayores de Punta Umbría en el marco de la Estrategia DUSI que coordina Diputación

[https://www.diphuelva.es/export/sites/dph/edusi/.galleries/documentos/210927_Nota-de-prensa.pdf]

251.53 Formato: pdf

Diputación saca a licitación las obras de reurbanización y dotación de equipamientos de barriadas de Punta Umbría en el marco de la EDUSI

[https://www.diphuelva.es/export/sites/dph/edusi/.galleries/documentos/210928_Nota-de-prensa.pdf]

506.34 Formato: pdf

María Eugenia Limón visita las obras del Centro de Mayores de Punta Umbría en el marco de la Estrategia DUSI de Diputación

[https://www.diphuelva.es/export/sites/dph/edusi/.galleries/documentos/211001_Nota-de-prensa.pdf]

353.36 Formato: pdf

M.a Eugenia Limón visita varias obras enmarcadas en la EDUSI en Gibraleón, Palos de la Frontera, Punta Umbría y San Juan

[https://www.diphuelva.es/export/sites/dph/edusi/.galleries/documentos/220705_Nota-de-prensa.pdf]

489.96 Formato: pdf

Finalizadas las obras de remodelación y ampliación del Centro de Día de Punta Umbría enmarcadas en la EDUSI 'Vive tu Ría'

[https://www.diphuelva.es/export/sites/dph/edusi/.galleries/documentos/221121_Nota-de-prensa.pdf]

1957.13 Formato: pdf

Punta Umbría ya cuenta con un renovado y ampliado Centro para Personas Mayores gracias a la EDUSI de Diputación

[https://www.diphuelva.es/export/sites/dph/edusi/.galleries/documentos/230127_Nota-de-prensa.pdf]

4572.49 Formato: pdf

GALERÍA



Descargar imagen



Descargar imagen



Descargar imagen



Descargar imagen

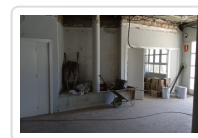

Descargar imagen



Descargar imagen



Descargar imagen



Descargar imagen

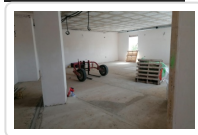

Descargar imagen



Descargar imagen



Descargar imagen



Descargar imagen



Descargar imagen



Descargar imagen



Descargar imagen



Descargar imagen



Descargar imagen

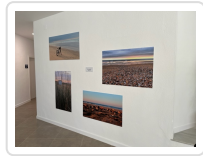

Descargar imagen

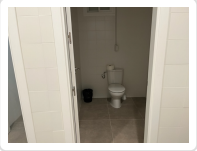

Descargar imagen

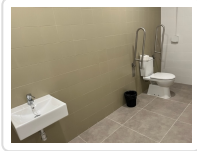

Descargar imagen

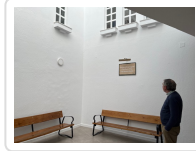

Descargar imagen



Descargar imagen

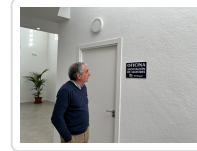

Descargar imagen



Descargar imagen

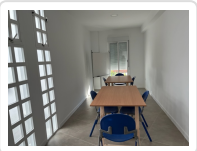

Descargar imagen

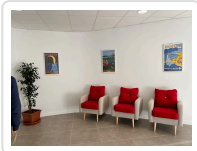

Descargar imagen

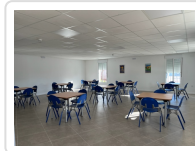

Descargar imagen



Descargar imagen



Descargar imagen



Descargar imagen