

Boletín mensual de coyuntura laboral provincia de Huelva



DIPUTACIÓN
DE HUELVA



525 aniversario
del encuentro
entre dos mundos
Huelva-América

Servicio de Coordinación CESpH

ÍNDICE

1. CLAVES MENSUALES
2. PARO REGISTRADO
 - [2.1. PROVINCIA](#)
 - [2.2. MUNICIPIOS](#)
3. CONTRATACIONES
 - [3.1. PROVINCIA](#)
 - [3.2. MUNICIPIOS](#)
4. AFILIACIONES
 - [4.1. PROVINCIA](#)
 - [4.2. MUNICIPIOS](#)
5. [GLOSARIO y REFERENCIAS](#)

1. CLAVES MENSUALES. ENERO 2017

PARO REGISTRADO

En el mes de enero, el paro registrado ha caído un 3,66% en la provincia de Huelva, mientras que en Andalucía y España, se presentan tasas de variación mensual positivas (Andalucía 1,07% y España 1,55%).

El número de personas desempleadas en la provincia de Huelva ha descendido en 2.035 durante el último mes, un decremento que ha afectado en mayor medida a los hombres con 1.346 desempleados menos (66,14%), mientras que las mujeres han descendido en 689 desempleadas (33,85%).

Este descenso es significativo en el segmento de edad comprendido entre los 25 y 44 años (-1.081 desempleados/as, 53%), seguido de los/as mayores de 45 (-549 desempleados, 26,98%) y menores de 25 años (-405 desempleados/as, 19,9%).

Por sectores, el paro ha decrecido en mayor medida en la agricultura, con 1.463 personas desempleadas menos, seguida de la construcción (-254), la industria (-219) y sin empleo anterior (-218), mientras que en los servicios se produce un incremento de 119 personas.

En el mes de enero la cifra de paro registrado se sitúa en la provincia de Huelva en 53.593 personas. La cifra de parados/as en Huelva para este primer mes de 2017 se sitúa un 6,9% por debajo de la registrada en enero de 2016, mientras que en Andalucía supone un -8,20% y en España un -9,41%.

CONTRATACIONES

El total de contratos se situó en 41.338, de los cuales 40.668 son temporales y 720 indefinidos, mostrando éstos un incremento del 28,34% respecto al mes anterior (159 nuevos contratos indefinidos); esta cifra es aún muy reducida en relación con el número de contratos temporales realizados, de forma que la proporción de contratos indefinidos sobre el total es del 1,74% en Huelva, muy por debajo de la media andaluza (3,31%) y de la media española (9,19%).

Por sectores, en la provincia de Huelva, la contratación se distribuyó de la siguiente forma: 64,18% agricultura, 26,27% servicios, 5,11% construcción y 4,43% industria.

AFILIACIONES

En el caso de Huelva, se produce un incremento del número de afiliaciones a la Seguridad Social de 8.540 nuevas altas en el mes de enero (4,68%), mientras que en Andalucía y España se observan tasas negativas de variación mensual (-1,12% y -0,78% respectivamente). Situándose en Huelva el número de personas afiliadas en enero de 2017 en 190.938.

Por sectores, la distribución de la afiliación es la siguiente: 52,75% Régimen General, 31,74% Régimen Especial Agrario, 13,87% Autónomos, 0,82% Régimen Especial del Mar y 0,82% Régimen Especial Empleados del Hogar.

PERSONAS PARADAS -ENERO 2017			
	Huelva	Andalucía	España
Nº personas	53.593	892.494	3.760.231
Tasa de variación mensual (%)	-3,66	1,07	1,55
Diferencia mensual	-2.035	9.417	57.257
Tasa de variación interanual (%)	-6,90	-8,20	-9,41
Diferencia anual	-3.973	-79.734	-390.524

Fuente: Ministerio de Empleo y Seguridad Social

**Evolución de las tasas de desempleo aparentes
España, Andalucía y Huelva (2008,01 a 2017,01)**

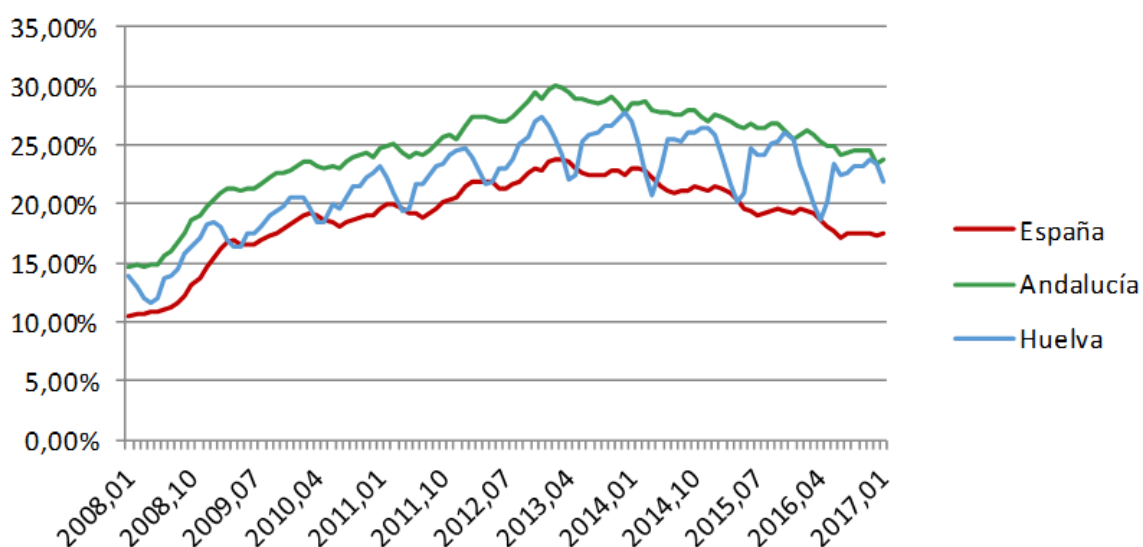

**Evolución de las tasas de desempleo aparentes
España, Andalucía y Huelva (2016,01 a 2017,01)**

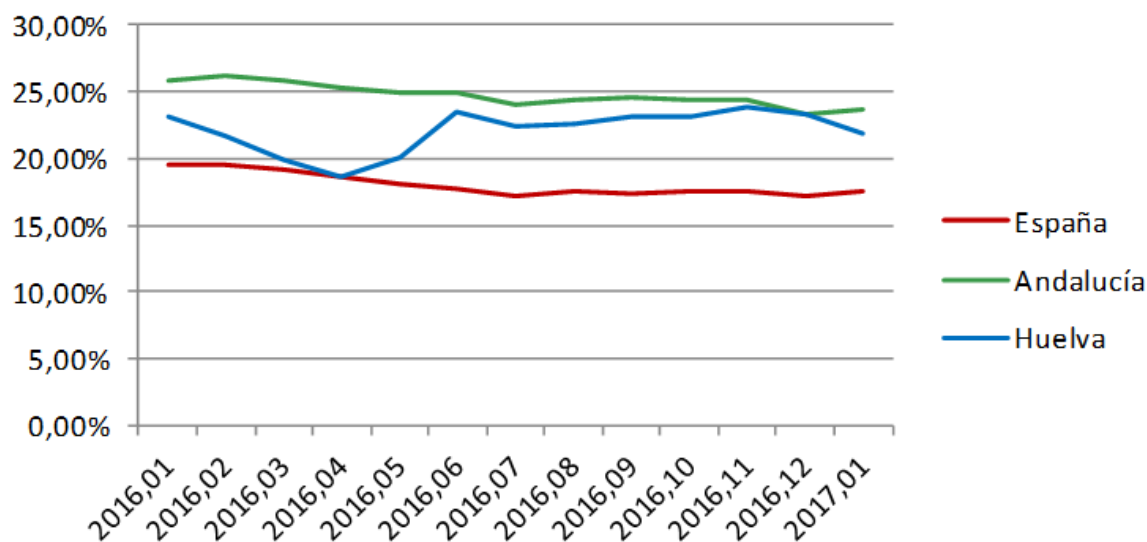

COLECTIVOS DE INTERÉS-ENERO 2017

PROVINCIA HUELVA	Nº personas	% Nº personas	Diferencia mensual	Tasa de variación mensual (%)	Diferencia anual	Tasa de variación interanual (%)
HOMBRES	24.336	45,41	-1.346	-5,24	-3.078	-11,23
MUJERES	29.257	54,59	-689	-2,30	-895	-2,97
MENORES 25 AÑOS	5.267	9,83	-405	-7,12	-819	-13,38
DE 25 A 44 AÑOS	24.642	45,98	-1.081	-4,54	-2.482	-9,73
=> A 45 AÑOS	23.684	44,19	-549	-4,57	-672	-2,76

Fuente: Ministerio de Empleo y Seguridad Social

PARO REGISTRADO/SEXO



■ HOMBRES ■ MUJERES

PARO REGISTRADO/EDAD

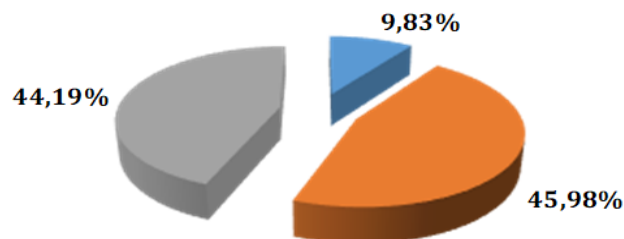

■ <25 AÑOS ■ 25 - 44 AÑOS ■ >=45 AÑOS

PERSONAS PARADAS POR SECTORES-ENERO 2017

PROVINCIA HUELVA	Nº personas	Diferencia mensual	Tasa de variación mensual (%)	Diferencia anual	Tasa de variación interanual (%)
AGRICULTURA	8.832	-1.463	-14,21	26	0,30
INDUSTRIA	2.663	-219	-7,6	-487	-15,46
CONSTRUCCIÓN	5.118	-254	-4,73	-1.285	-20,07
SERVICIOS	32.404	119	0,37	-1.756	5,14
SIN EMPLEO ANTERIOR	4.576	-218	-4,55	-471	-9,33

Fuente: Ministerio de Empleo y Seguridad Social

PARO REGISTRADO/SECTORES

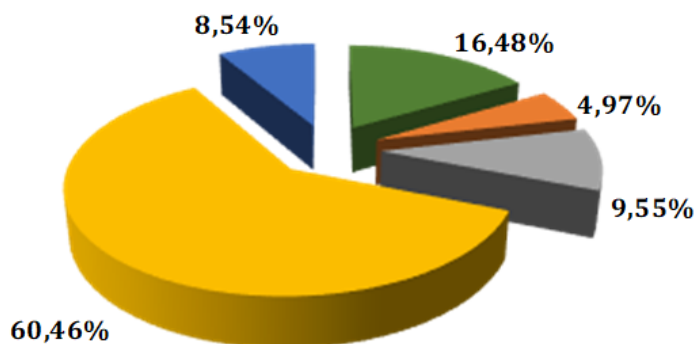

■ AGRICULTURA
 ■ INDUSTRIA
 ■ CONSTRUCCIÓN
 ■ SERVICIOS
 ■ SIN EMPLEO ANTERIOR

2. PARO REGISTRADO

2.2. MUNICIPIOS

MUNICIPIOS	TOTAL	PARO/SEXO Y EDAD-ENERO 2017							
		HOMBRES				MUJERES			
		<25	25 - 44	>=45	%TOTAL	<25	25 - 44	>=45	%TOTAL
ALAJAR	121	6	19	36	50,41	7	24	29	49,59
ALJARAQUE	1.843	66	302	338	38,31	70	533	534	61,69
ALMENDRO, EL	97	7	12	27	47,42	11	19	21	52,58
ALMONASTER LA REAL	167	6	31	43	47,90	9	38	40	52,10
ALMONTE	2.133	124	426	476	48,10	108	586	413	51,90
ALOSNO	486	35	81	114	47,33	27	113	116	52,67
ARACENA	900	32	157	177	40,67	39	261	234	59,33
AROCHE	215	26	42	47	53,49	22	41	37	46,51
ARROYOMOLINOS DE LEON	158	11	25	24	37,97	9	40	49	62,03
AYAMONTE	2.376	98	463	515	45,29	130	660	510	54,71
BEAS	347	20	73	90	52,74	21	85	58	47,26
BERROCAL	39	3	14	9	66,67		8	5	0,00
BOLLULLOS PAR DEL CONDADO	998	67	208	280	55,61	47	229	167	44,39
BONARES	325	18	63	106	57,54	25	62	51	42,46
CABEZAS RUBIAS	72	7	10	21	52,78	7	13	14	47,22
CALA	228	12	32	41	37,28	12	64	67	62,72
CALAÑAS	520	21	75	120	41,54	30	138	136	58,46
CAMPILLO, EL	291	24	44	63	45,02	19	73	68	54,98
CAMPOFRIO	100	1	17	17	35,00	4	28	33	65,00
CAÑAVERAL DE LEON	41	4	9	10	56,10	4	9	5	43,90
CARTAYA	1.481	77	261	343	45,98	73	427	300	54,02
CASTAÑO DEL ROBLEDO	41	3	5	14	53,66	5	7	7	46,34
CERRO DE ANDEVALO, EL	222	13	34	49	43,24	21	56	49	56,76
CHUCENA	144	25	25	35	59,03	20	21	18	40,97
CORTECONCEPCION	75	3	14	18	46,67	8	16	16	53,33
CORTEGANA	515	25	108	111	47,38	30	142	99	52,62
CORTELAZOR	33	2	6	8	48,48	2	7	8	51,52
CUMBRES DE ENMEDIO	6	1	1	1	50,00	1	0	2	50,00
CUMBRES DE SAN BARTOLOME	35	8	1	5	40,00	4	3	14	60,00
CUMBRES MAYORES	201	13	22	43	38,81	11	42	70	61,19
ENCINASOLA	132	13	25	29	50,76	13	23	29	49,24
ESCACENA DEL CAMPO	152	17	37	34	57,89	17	36	11	42,11
FUENTEHERIDOS	78	3	17	17	47,44	3	21	17	52,56
GALAROZA	154	12	25	28	42,21	9	40	40	57,79
GIBRALEON	1.243	59	232	270	45,13	57	365	260	54,87
GRANADA DE RIO-TINTO, LA	40	2	8	11	52,50	0	7	12	47,50
GRANADO, EL	54	4	6	21	57,41	2	12	9	42,59
HIGUERA DE LA SIERRA	186	14	33	47	50,54	15	38	39	49,46
HINOJALES	37	4	5	6	40,54	5	12	5	59,46
HINOJOS	259	18	48	56	47,10	17	76	44	52,90
HUELVA	17.065	638	3.251	3.497	43,28	565	4.754	4.360	56,72
ISLA CRISTINA	2.759	143	564	580	46,65	188	768	516	53,35
JABUGO	246	14	32	36	33,33	19	60	85	66,67
LEPE	2.613	111	521	550	45,24	115	757	559	54,76
LINARES DE LA SIERRA	38	1	8	13	57,89	0	8	8	42,11
LUCENA DEL PUERTO	187	17	55	38	58,82	13	38	26	41,18
MANZANILLA	175	17	38	53	61,71	14	35	18	38,29
MARINES, LOS	40	3	9	4	40,00	2	15	7	60,00
MINAS DE RIOTINTO	515	44	98	108	48,54	34	124	107	51,46
MOGUER	1.258	87	300	255	51,03	59	356	201	48,97
NAVA, LA	43	1	3	12	37,21	1	14	12	62,79
NERVA	757	52	129	166	45,84	33	185	192	54,16
NIEBLA	455	32	79	82	42,42	31	123	108	57,58
PALMA DEL CONDADO, LA	996	54	173	226	45,48	67	254	222	54,52
PALOS DE LA FRONTERA	902	40	190	160	43,24	45	250	217	56,76
PATERNA DEL CAMPO	218	24	45	51	55,05	17	61	20	44,95
PAYMOGO	116	9	25	25	50,86	10	29	18	49,14
PUEBLA DE GUZMAN	374	21	57	87	44,12	27	111	71	55,88
PUERTO MORAL	35	9	3	6	51,43	3	7	7	48,57
PUNTA UMBRIA	2.036	103	425	434	47,25	87	535	452	52,75
ROCIANA DEL CONDADO	614	52	119	166	54,89	47	139	91	45,11
ROSAL DE LA FRONTERA	173	13	34	37	48,55	18	43	28	51,45
SAN BARTOLOME DE LA TORRE	280	18	56	69	51,07	14	63	60	48,93
SAN JUAN DEL PUERTO	921	46	193	206	48,32	39	287	150	51,68
SANLUCAR DE GUADIANA	33	3	7	6	48,48	2	6	9	51,52
SAN SILVESTRE DE GUZMAN	31	4	7	7	58,06	0	6	7	41,94
SANTA ANA LA REAL	61	5	13	12	49,18	0	16	15	50,82
SANTA BARBARA DE CASA	81	4	16	26	56,79	4	19	12	43,21
SANTA OLALLA DEL CALA	231	16	44	34	40,69	15	50	72	59,31
TRIGUEROS	812	43	147	204	48,52	42	189	187	51,48
VALDELARCO	16	2	4	4	62,50	0	1	5	37,50
VALVERDE DEL CAMINO	1.419	58	254	254	39,89	49	393	411	60,11
VILLABLANCA	197	15	31	42	44,67	11	56	42	55,33
VILLALBA DEL ALCOR	367	30	67	98	53,13	12	80	80	46,87
VILLANUEVA DE LAS CRUCES	57	3	9	10	38,60	6	16	13	61,40
VILLANUEVA DE LOS CASTILLEJOS	226	7	40	53	44,25	14	67	45	55,75
VILLARRASA	175	18	25	32	42,86	17	46	37	57,14
ZALAMEA LA REAL	416	34	68	99	48,32	18	100	97	51,68
ZUFRE	110	10	16	18	40,00	10	35	21	60,00
PROVINCIA DE HUELVA	53.593	2.705	10.171	11.460	45,41	2.562	14.471	12.224	54,59

2.2. MUNICIPIOS

2. PARO REGISTRADO

PARO /SECTORES-ENERO 2017											
MUNICIPIOS	TOTAL	AGRICULTURA	%AGR.	INDUSTRIA	%INDUST.	CONSTRUCIÓN	%CONSTR.	SERVICIOS	%SERV.	SIN EMPLEO ANTERIOR	%SEA
ALAJAR	121	4	3,31	5	4,13	7	5,79	96	79,34	9	7,44
ALJARAQUE	1.843	156	8,46	98	5,32	157	8,52	1.268	68,80	164	8,90
ALMENDRO, EL	97	14	14,43	3	3,09	7	7,22	71	73,20	2	2,06
ALMONASTER LA REAL	167	5	2,99	15	8,98	81	48,50	58	34,73	8	4,79
ALMONTE	2.133	890	41,73	88	4,13	164	7,69	892	41,82	99	4,64
ALOSNO	486	51	10,49	25	5,14	22	4,53	353	72,63	35	7,20
ARACENA	900	44	4,89	46	5,11	191	21,22	546	60,67	73	8,11
AROCHE	215	38	17,67	7	3,26	19	8,84	144	66,98	7	3,26
ARROYOMOLINOS DE LEON	158	17	10,76	11	6,96	13	8,23	91	57,59	26	16,46
AYAMONTE	2.376	290	12,21	118	4,97	234	9,85	1.570	66,08	164	6,90
BEAS	347	80	23,05	18	5,19	41	11,82	174	50,14	34	9,80
BERROCAL	39	4	10,26		0,00	11	28,21	21	53,85	3	7,69
BOLLULLOS PAR DEL CONDADO	998	189	18,94	40	4,01	130	13,03	570	57,11	69	6,91
BONARES	325	85	26,15	26	8,00	44	13,54	144	44,31	26	8,00
CABEZAS RUBIAS	72	4	5,56	1	1,39	7	9,72	56	77,78	4	5,56
CALA	228	11	4,82	21	9,21	15	6,58	163	71,49	18	7,89
CALAÑAS	520	69	13,27	22	4,23	48	9,23	329	63,27	52	10,00
CAMPILLO, EL	291	22	7,56	11	3,78	9	3,09	188	64,60	61	20,96
CAMPOFRIO	100	10	10,00	4	4,00	5	5,00	76	76,00	5	5,00
CAÑAVERAL DE LEON	41	4	9,76	2	4,88	19	46,34	12	29,27	4	9,76
CARTAYA	1.481	412	27,82	34	2,30	121	8,17	841	56,79	73	4,93
CASTAÑO DEL ROBLEDO	41	4	9,76	1	2,44	2	4,88	33	80,49	1	2,44
CERRO DE ANDEVALO, EL	222	6	2,70	9	4,05	16	7,21	171	77,03	20	9,01
CHUCENA	144	23	15,97	4	2,78	16	11,11	88	61,11	13	9,03
CORTECONCEPCION	75	5	6,67	5	6,67	1	1,33	63	84,00	1	1,33
CORTEGANA	515	55	10,68	31	6,02	165	32,04	219	42,52	45	8,74
CORTELAZOR	33	2	6,06	2	6,06	13	39,39	15	45,45	1	3,03
CUMBRES DE ENMEDIO	6		0,00		0,00	5	83,33	1	16,67	0	0,00
CUMBRES DE SAN BARTOLOME	35	1	2,86		0,00	4	11,43	25	71,43	5	14,29
CUMBRES MAYORES	201	7	3,48	40	19,90	26	12,94	110	54,73	18	8,96
ENCINASOLA	132	19	14,39	2	1,52	31	23,48	74	56,06	6	4,55
ESCACENA DEL CAMPO	152	26	17,11	5	3,29	17	11,18	92	60,53	12	7,89
FUENTEHERIDOS	78	10	12,82	2	2,56	27	34,62	34	43,59	5	6,41
GALAROZA	154	9	5,84	9	5,84	13	8,44	108	70,13	15	9,74
GIBRALEON	1.243	195	15,69	64	5,15	142	11,42	744	59,86	98	7,88
GRANADA DE RIO-TINTO, LA	40		0,00		0,00	4	10,00	36	90,00	0	0,00
GRANADO, EL	54	2	3,70		0,00	4	7,41	45	83,33	3	5,56
HIGUERA DE LA SIERRA	186	20	10,75	9	4,84	54	29,03	90	48,39	13	6,99
HINOJALES	37	3	8,11	1	2,70	27	72,97	5	13,51	1	2,70
HINOJOS	259	47	18,15	26	10,04	11	4,25	169	65,25	6	2,32
HUELVA	17.065	2.037	11,94	856	5,02	1.469	8,61	10.889	63,81	1.814	10,63
ISLA CRISTINA	2.759	733	26,57	72	2,61	204	7,39	1.543	55,93	207	7,50
JABUGO	246	10	4,07	47	19,11	2	0,81	167	67,89	20	8,13
LEPE	2.613	647	24,76	73	2,79	166	6,35	1.598	61,16	129	4,94
LINARES DE LA SIERRA	38	1	2,63	2	5,26	28	73,68	4	10,53	3	7,89
LUCENA DEL PUERTO	187	96	51,34	6	3,21	12	6,42	62	33,16	11	5,88
MANZANILLA	175	59	33,71	7	4,00	33	18,86	65	37,14	11	6,29
MARINES, LOS	40	5	12,50	1	2,50		0,00	32	80,00	2	5,00
MINAS DE RIOTINTO	515	45	8,74	32	6,21	25	4,85	332	64,47	81	15,73
MOGUER	1.258	479	38,08	90	7,15	161	12,80	448	35,61	80	6,36
NAVA, LA	43	3	6,98	2	4,65	3	6,98	33	76,74	2	4,65
NERVA	757	46	6,08	61	8,06	54	7,13	479	63,28	117	15,46
NIEBLA	455	97	21,32	20	4,40	27	5,93	274	60,22	37	8,13
PALMA DEL CONDADO, LA	996	178	17,87	28	2,81	64	6,43	642	64,46	84	8,43
PALOS DE LA FRONTERA	902	234	25,94	50	5,54	44	4,88	527	58,43	47	5,21
PATERNA DEL CAMPO	218	49	22,48	9	4,13	19	8,72	132	60,55	9	4,13
PAYMOGO	116	15	12,93	1	0,86	26	22,41	62	53,45	12	10,34
PUEBLA DE GUZMAN	374	50	13,37	13	3,48	23	6,15	271	72,46	17	4,55
PUERTO MORAL	35	3	8,57		0,00	10	28,57	20	57,14	2	5,71
PUNTA UMBRIA	2.036	178	8,74	89	4,37	175	8,60	1.397	68,61	197	9,68
ROCIANA DEL CONDADO	614	255	41,53	13	2,12	62	10,10	250	40,72	34	5,54
ROSAL DE LA FRONTERA	173	27	15,61	4	2,31	11	6,36	119	68,79	12	6,94
SAN BARTOLOME DE LA TORRE	280	46	16,43	22	7,86	26	9,29	170	60,71	16	5,71
SAN JUAN DEL PUERTO	921	174	18,89	50	5,43	107	11,62	527	57,22	63	6,84
SANLUCAR DE GUADIANA	33	2	6,06		0,00	18	54,55	13	39,39	0	0,00
SAN SILVESTRE DE GUZMAN	31	4	12,90		0,00	3	9,68	23	74,19	1	3,23
SANTA ANA LA REAL	61		0,00	6	9,84	17	27,87	36	59,02	2	3,28
SANTA BARBARA DE CASA	81	13	16,05	2	2,47	32	39,51	31	38,27	3	3,70
SANTA OLALLA DEL CALA	231	31	13,42	11	4,76	11	4,76	160	69,26	18	7,79
TRIGUEROS	812	116	14,29	36	4,43	72	8,87	519	63,92	69	8,50
VALDELARCO	16	1	6,25	2	12,50	0	0,00	10	62,50	3	18,75
VALVERDE DEL CAMINO	1.419	159	11,21	172	12,12	110	7,75	833	58,70	145	10,22
VILLABLANCA	197	45	22,84	10	5,08	12	6,09	122	61,93	8	4,06
VILLALBA DEL ALCOR	367	61	16,62	18	4,90	66	17,98	194	52,86	28	7,63
VILLANUEVA DE LAS CRUCES	57	1	1,75	2	3,51	2	3,51	50	87,72	2	3,51
VILLANUEVA DE LOS CASTILLEJOS	226	27	11,95	20	8,85	17	7,52	150	66,37	12	5,31
VILLARRASA	175	31	17,71	15	8,57	20	11,43	90	51,43	19	10,86
ZALAMEA LA REAL	416	23	5,53	15	3,61	44	10,58	276	66,35	58	13,94
ZUFRE	110	18	16,36	1	0,91	20	18,18	69	62,73	2	1,82
PROVINCIA DE HUELVA	53.593	8.832	16,48	2.663	4,97	5.118	9,55	32.404	60,46	4.576	8,54

CONTRATOS REALIZADOS -ENERO 2017

	TOTALES			TEMPORALES			INDEFINIDOS		
	HUELVA	ANDAL.	ESPAÑA	HUELVA	ANDAL.	ESPAÑA	HUELVA	ANDAL.	ESPAÑA
TOTAL	41.388	456.842	1.633.592	40.668	441.719	1.483.430	720	15.123	150.162
Diferencia mensual	11.144	-48.750	-65.426	10.985	-51.353	-93.294	159	2.603	27.868
Tasa de variación mensual (%)	36,85	-9,64	-3,85	37,01	-10,41	-5,92	28,34	20,79	22,79
Diferencia anual	1.699	78.148	236.663	1.598	75.427	212.113	101	2.721	24.550
Tasa de variación interanual (%)	4,28	20,64	16,94	4,09	20,59	16,68	16,32	21,94	19,54

Fuente: Ministerio de Empleo y Seguridad Social

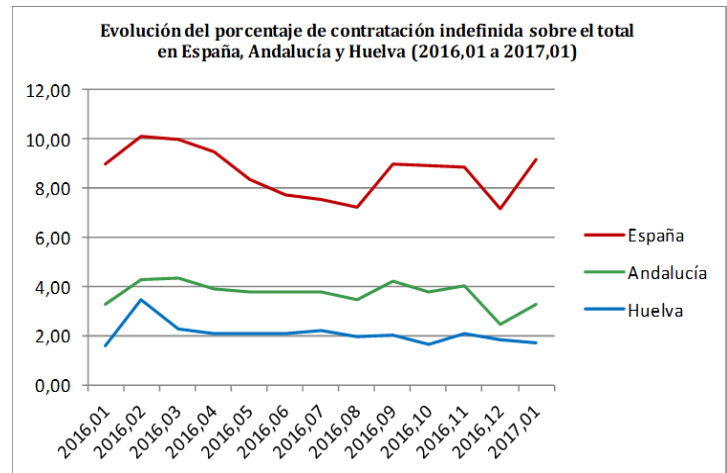
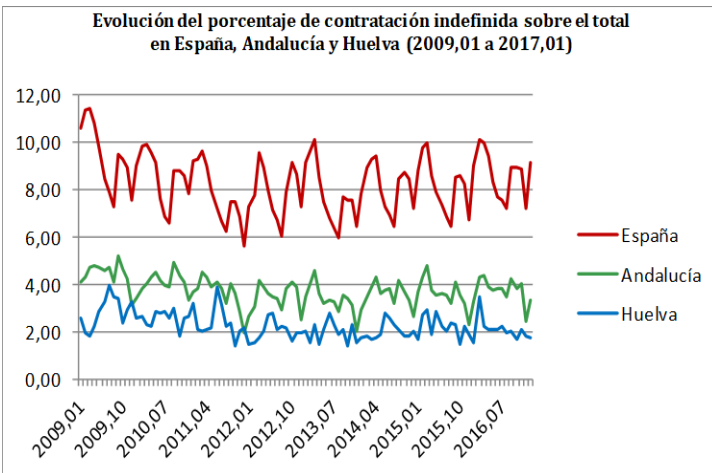

CONTRATOS POR SECTORES PROVINCIA DE HUELVA-ENERO 2017

SECTORES	AGRICULTURA	INDUSTRIA	CONSTRUCCIÓN	SERVICIOS
CONTRATOS TEMPORALES				
Nº PERSONAS	26.440	1.745	2.089	10.394
% SOBRE TOTAL	63,88	4,22	5,05	25,11
CONTRATOS INDEFINIDOS				
Nº PERSONAS	124	90	27	479
% SOBRE TOTAL	0,30	0,22	0,07	1,16

CONTRATACIÓN TEMPORAL/SECTORES

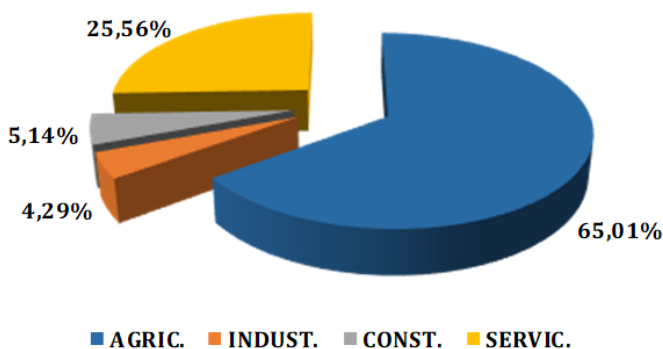

CONTRATACIÓN INDEFINIDA/SECTORES

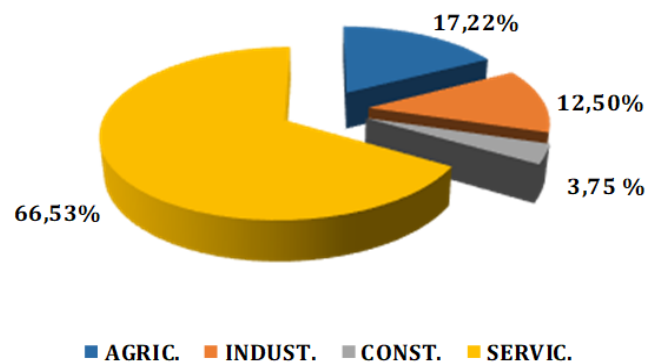

3.2. MUNICIPIOS

3. CONTRATACIONES

ENERO 2017 MUNICIPIOS	TOTAL	TIPO DE CONTRATO						SECTORES						
		HOMBRES			MUJERES			AGRIC.	INDUST.	CONS- TRUC.	SERVIC.			
		INIC. INDEF.	INIC. TEMP.	CONV. INDEF.	INIC. INDEF.	INIC. TEMP.	CONVERT. INDEF.							
ALAJAR	27		16				11		3		1			23
ALJARAQUE	336	2	182	6	19		125	2	18		50		39	229
ALMENDRO, EL	75		33				42		53				4	18
ALMONASTER LA REAL	146	5	123				17	1	6		54		70	16
ALMONTE	3.865	19	1.616	7	31		2.180	12	3.264		26		98	477
ALOSNO	135	1	64			3	67		10		2		9	114
ARACENA	394	2	164	3	4		218	3	21		19		75	279
AROCHE	138		75				63		35		3		3	97
ARROYOMOLINOS DE LEON	31		23				7	1	3				20	8
AYAMONTE	571	11	288	11	2		253	6	226		16		57	272
BEAS	156		75	1	1		79		53		2		32	69
BERROCAL	8		5				3		1					7
BOLLULLOS CONDADO	1.033	7	499	2	3		521	1	392		26		231	384
BONARES	683	2	262	1	1		417		581		16		9	77
CABEZAS RUBIAS	27		13				14		2					25
CALA	25		11				14		3		2			20
CALAÑAS	55		23				32		3				5	47
CAMPILLO, EL	474		415				59		461		2			11
CAMPOFRIO	20		10				10		2					18
CAÑAVERAL DE LEON	1						1						1	
CARTAYA	5.678	13	4.312	1	4		1.345	3	5.005		15		114	544
CASTAÑO DEL ROBLEDO	16		13				3		13		1			2
CERRO DE ANDEVALO, EL	57		21				36		6				1	50
CHUCENA	83		45				38		11				21	51
CORTECONCEPCION	44		23				21		4		16			24
CORTEGANA	187		124		2		59	2	46		14		73	54
CORTELAZOR	12		5				7		1				7	4
CUMBRES DE ENMEDIO	5		4				1		3				2	
CUMBRES SAN BARTOLOME	35		28				7		5		7		1	22
CUMBRES MAYORES	159	2	90				67		8		101		13	37
ENCINASOLA	50		32				18		18				17	15
ESCACENA DEL CAMPO	63		31				32		4					59
FUENTEHERIDOS	38		20				18		8				24	6
GALAROZA	71	4	39	2			26		6		22		12	31
GIBRALEON	1.345	14	1.022	1	5		303		1.111		9		46	179
GRANADA DE RIOTINTO,	10		3				7		3					7
GRANADO, EL	18		8				10		1				3	14
HIGUERA DE LA SIERRA	57		36				21		3		3		7	44
HINOJALES	12		7				5				1		3	8
HINOJOS	352	3	166		1		176	6	182		58		7	105
HUELVA	4.616	82	2.600	61	91		1.729	53	399		455		469	3.293
ISLA CRISTINA	1.168	11	639	4	1		509	4	818		32		16	302
JABUGO	184	2	113				68	1	1		143		3	37
LEPE	3.546	15	2.227	5	7		1.291	1	3.106		29		53	358
LINARES DE LA SIERRA	10		2				8						7	3
LUCENA DEL PUERTO	827		387	1			439		764				18	45
MANZANILLA	48		18		1		29		9				10	29
MARINES, LOS	16		9				7		2		1			13
MINAS DE RIOTINTO	102	2	72		3		22	3	43		15		5	39
MOGUER	4.353	5	1.605	7	6		2.730		3.718		40		81	514
NAVA, LA	17		16				1		10				1	6
NERVA	117	2	87		2		25	1	54		23		1	39
NIEBLA	422	7	298		3		114		194		16		2	210
PALMA DEL CONDADO, LA	620	5	380	1			233	1	93		14		49	464
PALOS DE LA FRONTERA	3.570	15	1.767	5	5		1.778		2.647		303		98	522
PATERNA DEL CAMPO	129	1	79	1			48		45		3		16	65
PAYMOGO	36		15				21		3		2		20	11
PUEBLA DE GUZMAN	121	1	75				45		16		3			102
PUERTO MORAL	13		6				7		2		2		3	6
PUNTA UMBRIA	553	5	266	2	8		267	5	23		17		36	477
ROCIANA DEL CONDADO	607		267		1		339		443		2		46	116
ROSAL DE LA FRONTERA	45		19				26		16				5	24
SAN BARTOLOME TORRE	536	18	281				237		418		59		7	52
SAN JUAN DEL PUERTO	148	2	94	3	1		48		31		4		19	94
SANLUCAR DE GUADIANA	6		1				5						5	1
SAN SILVESTRE DE GUZMAN	75		68				7		66				2	7
SANTA ANA LA REAL	14		7				7		2				2	10
SANTA BARBARA DE CASA	32		14				18		13				10	9
SANTA OLALLA DEL CALA	62		46				16		37		7		3	15
TRIGUEROS	207		114	1			91	1	79		3		31	94
VALDELARCO	31		17				14		3		1			27
VALVERDE DEL CAMINO	313	3	149	5	1		155		53		50		27	183
VILLABLANCA	800	2	489	1	1		307		753		1		3	43
VILLALBA DEL ALCOR	163		89		1		73		33		2		32	96
VILLANUEVA CRUCES	14		2				12		1					13
VILLANUEVA CASTILLEJOS	737		455	3			278	1	549		128		9	51
VILLARRASA	197	5	110				82		151		12		10	24
ZALAMEA LA REAL	415		355	1			59		382		2		4	27
ZUFRE	26		18				8		12				9	5
HUELVA	41.388	268	23.182	136	208		17.486	108	26.564		1.835		2.116	10.873

AFILIACIONES SEGURIDAD SOCIAL-ENERO 2017			
	España	Andalucía	Huelva
AFILIADOS TOTALES	17603834	2871098	190938
Tasa de variación mensual (%)	-0,78	-1,12	4,68
Diferencia mensual	-138063	-32627	8540
Tasa de variación interanual (%)	2,87	2,75	0,11
Diferencia anual	491610	76964	216
AFILIADOS RÉG. ESPECIAL AGRARIO	794196	492231	60604
Tasa de variación mensual (%)	-3,14	-3,30	14,60
Diferencia mensual	-25707	-16823	7720
Tasa de variación interanual (%)	1,86	0,74	-5,48
Diferencia anual	14466	3604	-3511

AFILIACIONES SEGURIDAD SOCIAL/SECTORES-ENERO 2017						
	TOTAL	R. GENERAL	R. E. AGRARIO	AUTÓNOMOS	R. E. EMPL. HOGAR	RÉG. E. TR. MAR
Nº PERSONAS	190938	100719	60604	26485	1562	1568
DIF. MENSUAL	8540	890	7720	-27	-14	-29
TASA VAR. MENS.	4,68	0,89	14,60	-0,10	-0,89	-1,82
DIF. ANUAL	216	3625	-3511	419	-41	-276
TASA VAR. ANUAL	0,11	3,73	-5,48	1,61	-2,56	-14,97

AFILIACIÓN/SECTORES

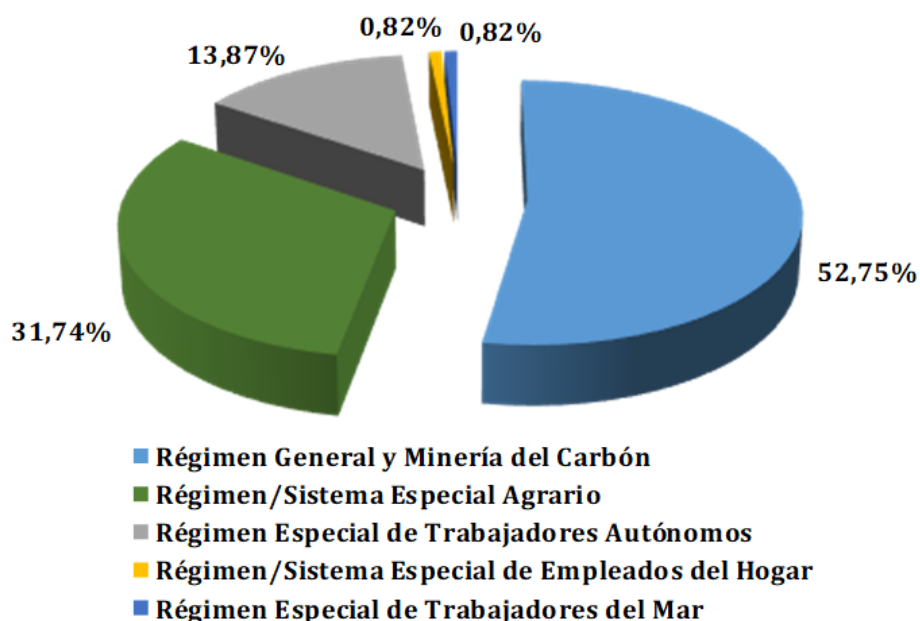

AFILIACIONES POR REGÍMENES ENERO 2017

MUNICIPIO	RÉG. GENERAL	RÉG. E. AGRARIO	RÉG. E. HOGAR	R. E. MAR	R. E. T. AUTÓNOMOS	TOTAL
ALAJAR	65	49	<5	0	64	179
ALJARAQUE	1.926	346	130	13	1.151	3.566
ALMENDRO, EL	52	151	<5	0	45	250
ALMONASTER LA REAL	1.382	90	5	0	91	1.568
ALMONTE	3.524	6.617	33	23	1.126	11.323
ALOSNO	402	451	6	0	142	1.001
ARACENA	1.304	277	35	0	665	2.281
AROCHE	177	833	0	0	141	1.151
ARROYOMOLINOS DE LEON	55	101	<5	0	51	208
AYAMONTE	2.134	864	31	339	958	4.326
BEAS	410	498	6	0	228	1.142
BERROCAL	15	9	0	0	10	34
BOLLULLOS PAR DEL CONDADO	2.078	2.532	44	6	710	5.370
BONARES	819	1.253	8	0	435	2.515
CABEZAS RUBIAS	26	140	<5	0	33	200
CALA	77	64	<5	0	62	204
CALAÑAS	349	216	6	0	164	735
CAMPILLO, EL	244	133	<5	0	78	457
CAMPOFRIO	45	56	<5	0	46	148
CAÑAVERAL DE LEON	<5	60	0	0	13	77
CARTAYA	2.468	3.716	31	72	1.005	7.292
CASTAÑO DEL ROBLEDO	19	6	<5	0	20	46
CERRO DE ANDEVALO, EL	182	206	<5	0	113	504
CHUCENA	232	444	<5	0	79	757
CORTECONCEPCION	68	19	<5	0	30	119
CORTEGANA	558	282	6	0	283	1.129
CORTELAZOR	20	20	<5	0	19	60
CUMBRES DE ENMEDIO	7	<5	0	0	<5	12
CUMBRES DE SAN BARTOLOME	31	56	<5	0	21	110
CUMBRES MAYORES	359	115	<5	0	152	630
ENCINASOLA	90	206	5	0	82	383
ESCACENA DEL CAMPO	243	394	<5	0	114	752
FUENTEHERIDOS	78	60	<5	<5	59	200
GALAROZA	229	71	0	0	94	394
GIBRALEON	1.099	1.034	22	0	545	2.700
GRANADA DE RIO-TINTO, LA	12	10	0	0	10	32
GRÁNADO, EL	45	72	<5	0	27	146
HIGUERA DE LA SIERRA	100	86	<5	0	85	274
HINOJALES	22	53	0	0	27	102
HINOJOS	553	582	10	<5	155	1.301
HUELVA	50.370	3.309	826	405	6.266	61.176
ISLA CRISTINA	2.064	2.001	28	418	867	5.378
JABUGO	974	23	<5	0	120	1.120
LEPE	4.110	4.675	20	116	1.530	10.451
LINARES DE LA SIERRA	23	5	0	0	16	44
LUCENA DEL PUERTO	334	1.496	<5	0	317	2.148
MANZANILLA	103	498	0	0	93	694
MARINES, LOS	50	28	0	0	18	96
MINAS DE RIOTINTO	874	185	14	0	121	1.194
MOGUER	2.710	5.839	34	33	1.175	9.791
NAVA, LA	69	<5	0	0	10	83
NERVA	399	300	14	0	242	955
NIEBLA	1.232	447	<5	0	190	1.871
PALMA DEL CONDADO, LA	1.384	892	33	0	538	2.847
PALOS DE LA FRONTERA	5.143	3.692	22	14	581	9.452
PATERNA DEL CAMPO	166	825	11	0	176	1.178
PAYMOGO	68	249	0	0	64	381
PUEBLA DE GUZMAN	195	513	<5	0	173	883
PUERTO MORAL	32	18	<5	0	12	63
PUNTA UMBRIA	1.829	149	28	107	710	2.823
ROCIANA DEL CONDADO	505	2.522	9	0	335	3.371
ROSAL DE LA FRONTERA	84	281	<5	0	101	468
SAN BARTOLOME DE LA TORRE	314	722	<5	0	185	1.223
SAN JUAN DEL PUERTO	1.485	864	12	0	400	2.761
SANLUCAR DE GUADIANA	16	31	<5	0	22	70
SAN SILVESTRE DE GUZMAN	33	95	<5	0	29	159
SANTA ANA LA REAL	39	29	<5	0	27	96
SANTA BARBARA DE CASA	80	244	0	0	65	389
SANTA OLALLA DEL CALA	292	266	<5	0	145	706
TRIGUEROS	560	724	12	<5	393	1.690
VALDELARCO	38	21	0	0	13	72
VALVERDE DEL CAMINO	1.707	402	39	0	785	2.933
VILLABLANCA	154	595	<5	<5	167	922
VILLALBA DEL ALCOR	342	423	<5	0	146	915
VILLANUEVA DE LAS CRUCES	14	14	0	0	16	44
VILLANUEVA DE LOS CASTILLEJOS	840	420	10	0	168	1.438
VILLARRASA	156	330	7	0	108	601
ZALAMEA LA REAL	244	98	5	0	162	509
ZUFRE	38	91	<5	0	51	181
PROVINCIA DE HUELVA	100.719	60.604	1.562	1.568	26.485	190.938

GLOSARIO

Activo/a

Persona de 16 o más años que, durante la semana de referencia dada, suministra mano de obra para la producción de bienes y servicios o está disponible y en condiciones de incorporarse a dicha producción. Se subdividen en personas ocupadas y paradas.

Afiliación de trabajadores/as a la Seguridad Social

Es un acto administrativo mediante el cual la Tesorería General de la Seguridad Social reconoce la condición de incluida en el Sistema de Seguridad Social a la persona física que por primera vez realiza una actividad determinante de su inclusión en el ámbito de aplicación del mismo.

Paro registrado

Demandas registradas en los Servicios Públicos de Empleo que se encuentran en alta el último día laborable del mes de referencia, excluyendo las que correspondan a las situaciones descritas en la Orden Ministerial de 11 de Marzo de 1.985.

Población ocupada (o personas con empleo)

Es la formada por todas aquellas personas de 16 o más años que durante la semana de referencia han tenido un trabajo por cuenta ajena o ejercido una actividad por cuenta propia.

Tasa de desempleo aparente

Proporción que el paro registrado representa sobre la suma de esta magnitud y las afiliaciones a la Seguridad Social.

Tasa de variación interanual

Mide la variación de un indicador de un mes determinado respecto al mismo mes del año anterior.

Tasa de variación mensual

Mide la variación de un indicador de un mes determinado respecto al mes anterior.

REFERENCIAS

GARCÍA DEL HOYO, J. J. (2014). Informe piloto sobre la coyuntura del mercado de trabajo en la provincia de Huelva. Huelva, Consejo Económico y Social de la provincia de Huelva (http://www.diphuelva.es/portalweb/zonas/53/Ficheros/portada_memoria.pdf).

ESPAÑA. Ministerio de Empleo y Seguridad Social

http://www.seg-social.es/Internet_1/Estadistica

http://www.sepe.es/contenidos/eu/que_es_el_sepe/estadisticas/index.html

Elaborado por Servicio de Coordinación del CESpH