

Boletín mensual de coyuntura laboral provincia de Huelva



Servicio de Coordinación CESpH

ÍNDICE

1. CLAVES MENSUALES
2. PARO REGISTRADO
 - [2.1. PROVINCIA](#)
 - [2.2. MUNICIPIOS](#)
3. CONTRATACIONES
 - [3.1. PROVINCIA](#)
 - [3.2. MUNICIPIOS](#)
4. AFILIACIONES
 - [4.1. PROVINCIA](#)
 - [4.2. MUNICIPIOS](#)
5. [GLOSARIO y REFERENCIAS](#)

1. CLAVES MENSUALES. MARZO 2017

PARO REGISTRADO

En el mes de marzo, el paro registrado ha caído un 5,58% en la provincia de Huelva, mientras que en España la caída ha sido del 1,29% y en Andalucía un 0,97%.

El número de personas desempleadas en la provincia de Huelva ha descendido en 2.871 durante el último mes, un decremento que ha afectado en mayor medida a las mujeres con 1.447 desempleadas menos (-5,20%), mientras que los hombres han descendido en 1.424 desempleados (-6,03%).

Este descenso es significativo en el segmento de edad comprendido entre los 25 y 44 años (-1.650 personas desempleadas), seguido de los/as mayores de 45 años (-777) y de los/as menores de 25 (-444).

Por sectores, el paro ha decrecido en mayor medida en los servicios, con 1.372 personas desempleadas menos, seguida de la agricultura (-1.208), la construcción (-245) y sin empleo anterior (-75), mientras que ha aumentado en la industria (29 personas desempleadas más).

En el mes de marzo la cifra de paro registrado se sitúa en la provincia de Huelva en 48.602 personas. La cifra de parados/as en Huelva para este tercer mes de 2017 se sitúa un 10,65% por debajo de la registrada en marzo de 2016, mientras que en Andalucía supone un -9,76% y en España un -9,58%.

CONTRATACIONES

El total de contratos se situó en 56.969, de los cuales 55.871 son temporales y 1.098 indefinidos, mostrando éstos un incremento del 29,79% respecto al mes anterior (252 nuevos contratos indefinidos); esta cifra es aún muy reducida en relación con el número de contratos temporales realizados, de forma que la proporción de contratos indefinidos sobre el total es del 1,93% en Huelva, muy por debajo de la media andaluza (4,38%) y de la media española (10,30%).

Por sectores, en la provincia de Huelva, la contratación se distribuyó de la siguiente forma: 68,11% agricultura, 25,22% servicios, 3,88% construcción y 2,78% industria.

AFILIACIONES

En el caso de Huelva, se produce un incremento del número de afiliaciones a la Seguridad Social de 20.195 nuevas altas en el mes de marzo (9,77%), mientras que en Andalucía y España se observan tasas de variación mensual del 1,21% y 0,70% respectivamente; situándose en Huelva el número de personas afiliadas este mes en 226.998.

Por sectores, la distribución de la afiliación es la siguiente: 45,90% Régimen General, 40,82% Régimen Especial Agrario, 11,78% Autónomos, 0,81% Régimen Especial del Mar y 0,69% Régimen Especial Empleados del Hogar.

PERSONAS PARADAS -MARZO 2017			
	Huelva	Andalucía	España
Nº personas	48.602	886.166	3.702.317
Tasa de variación mensual (%)	-5,58	-0,97	-1,29
Diferencia mensual	-2.871	-8.689	-48.559
Tasa de variación interanual (%)	-10,65	-9,76	-9,58
Diferencia anual	-5.796	-95.794	-392.453

Fuente: Ministerio de Empleo y Seguridad Social

Evolución de las tasas de desempleo aparentes España, Andalucía y Huelva (marzo 2008 a marzo 2017)

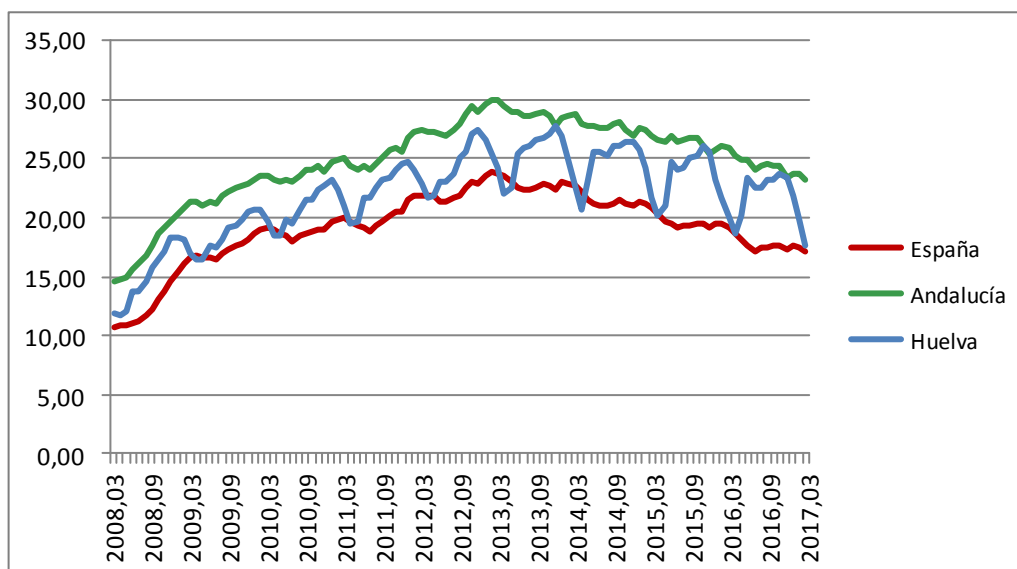

Evolución de las tasas de desempleo aparentes España, Andalucía y Huelva (marzo 2016 a marzo 2017)

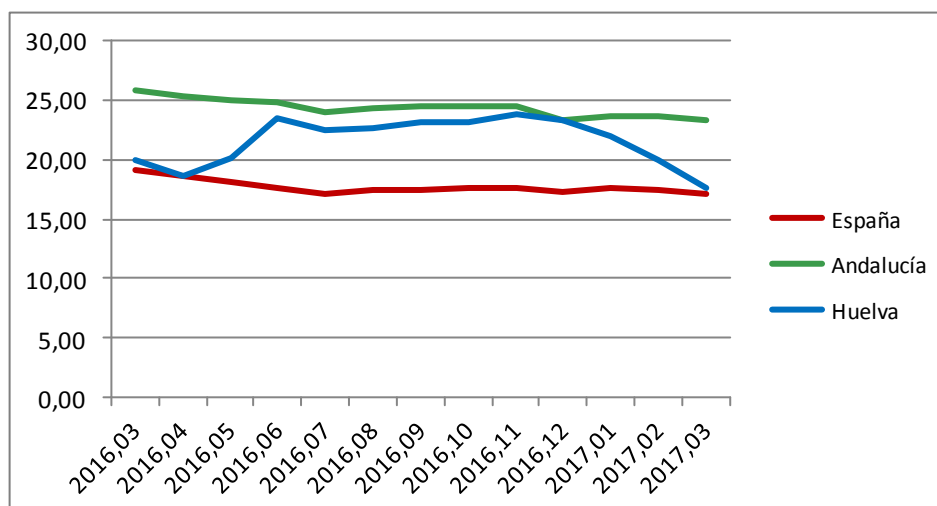

COLECTIVOS DE INTERÉS-MARZO 2017

PROVINCIA HUELVA	Nº personas	Diferencia mensual	Tasa v. mensual (%)	Diferencia anual	Tasa v. inter-anual (%)
HOMBRES	22.209	-1.424	-6,03	-3.993	-15,24
MUJERES	26.393	-1.447	-5,20	-1.803	-6,14
MENORES 25 AÑOS	4.502	-444	-3,60	-1.310	-13,30
DE 25 A 44 AÑOS	21.770	-1.650	-7,05	-3.143	-12,62
≥A 45 AÑOS	22.330	-777	-3,36	-1.343	-5,67

Fuente: Ministerio de Empleo y Seguridad Social

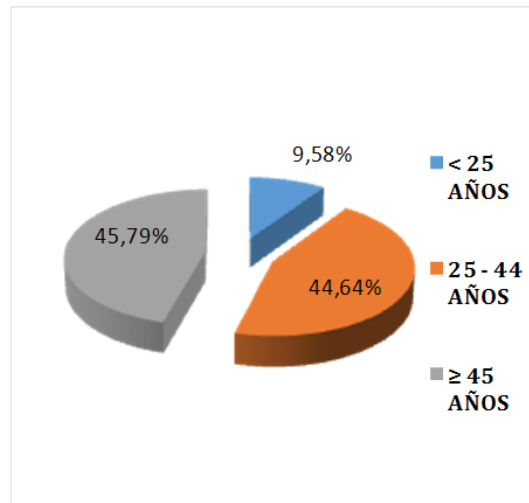
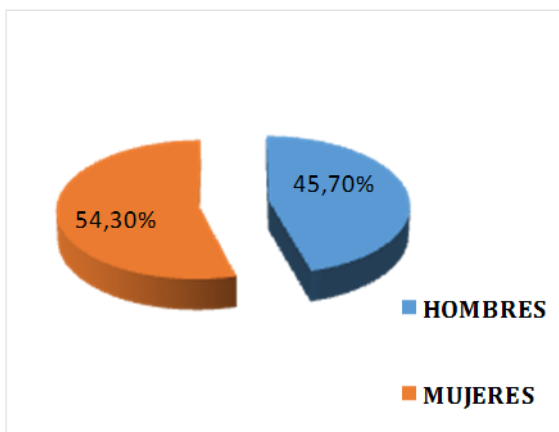

PERSONAS PARADAS POR SECTORES-MARZO 2017

PROVINCIA HUELVA	Nº personas	Diferencia mensual	Tasa v. mensual (%)	Diferencia anual	Tasa v. inter-anual (%)
AGRICULTURA	6.447	-1.208	-15,78	-670	-9,41
INDUSTRIA	2.763	29	1,06	-522	-15,89
CONSTRUCCIÓN	4.813	-245	-4,84	-1.415	-22,72
SERVICIOS	30.010	-1.372	-3,15	-2.496	-7,68
SIN EMPLEO ANTERIOR	4.569	-75	-1,61	-693	-13,17

Fuente: Ministerio de Empleo y Seguridad Social

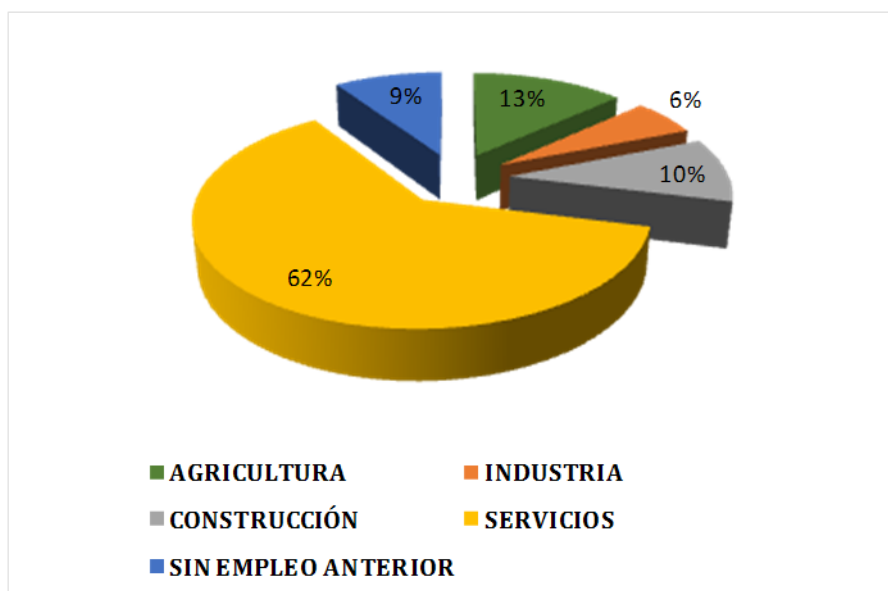

2. PARO REGISTRADO

2.2. MUNICIPIOS

MUNICIPIOS	PARO/SEXO Y EDAD-MARZO 2017										
	TOTAL	MES ANT.	DIF. MENS.	HOMBRES				MUJERES			
				<25	25 - 44	≥45	% TOTAL	<25	25 - 44	≥45	% TOTAL
ALÁJAR	122	123	-1	6	19	38	51,22	7	27	25	47,97
ALJARAQUE	1.851	1.863	-12	74	312	338	38,86	79	527	521	60,49
ALMENDRO, EL	81	85	-4	2	14	28	51,76	7	14	16	43,53
ALMONASTER LA REAL	177	169	8	9	34	45	52,07	9	35	45	52,66
ALMONTE	1.448	1.806	-358	83	285	392	42,08	72	322	294	38,10
ALOSNO	441	486	-45	28	72	99	40,95	34	102	106	49,79
ARACENA	906	881	25	34	170	182	43,81	29	250	241	59,02
AROCHE	207	208	-1	24	37	49	52,88	19	42	36	46,63
ARROYOMOLINOS DE LEON	146	158	-12	6	19	24	31,01	7	41	49	61,39
AYAMONTE	2.185	2.323	-138	97	426	490	43,61	111	581	480	50,45
BEAS	321	339	-18	9	71	89	49,85	19	74	59	44,84
BERROCAL	40	41	-1	3	12	11	63,41		6	8	34,15
BOLLULLOS PAR DEL CONDADO	819	945	-126	47	163	252	48,89	31	181	145	37,78
BONARES	230	289	-59	15	37	86	47,75	13	40	39	31,83
CABEZAS RUBIAS	70	77	-7	6	9	22	48,05	5	16	12	42,86
CALA	227	217	10	13	27	39	36,41	10	72	66	68,20
CALAÑAS	476	492	-16	19	64	120	41,26	23	120	130	55,49
CAMPILLO, EL	280	284	-4	26	42	58	44,37	17	71	66	54,23
CAMPOFRIO	99	100	-1	2	13	17	32,00	5	29	33	67,00
CAÑAVERAL DE LEON	42	47	-5	4	10	9	48,94	3	11	5	40,43
CARTAYA	1.206	1.413	-207	61	203	309	40,55	48	322	263	44,80
CASTAÑO DEL ROBLEDO	39	39		4	2	14	51,28	4	7	8	48,72
CERRO DE ANDEVALO, EL	228	236	-8	12	32	47	38,56	26	60	51	58,05
CHUCENA	133	151	-18	16	21	36	48,34	20	22	18	39,74
CORTECONCEPCION	67	65	2	4	12	15	47,69	6	15	15	55,38
CORTEGANA	543	510	33	25	108	118	49,22	35	147	110	57,25
CORTELAZOR	38	32	6	2	6	10	56,25	3	9	8	62,50
CUMBRES DE ENMEDIO	8	9	-1	1	1	2	44,44	1	1	2	44,44
CUMBRES DE SAN BARTOLOME	47	34	13	10	3	6	55,88	5	7	16	82,35
CUMBRES MAYORES	221	186	35	17	25	49	48,92	9	52	69	69,89
ENCINASOLA	138	132	6	13	26	32	53,79	12	26	29	50,76
ESCACENA DEL CAMPO	116	124	-8	11	28	30	55,65	6	33	8	37,90
FUENTEHERIDOS	87	87		3	19	17	44,83	6	23	19	55,17
GALAROZA	185	151	34	13	36	37	56,95	7	47	45	65,56
GIBRALEON	1.090	1.192	-102	63	173	256	41,28	39	316	243	50,17
GRANADA DE RIO-TINTO, LA	43	42	1	3	7	12	52,38		9	12	50,00
GRANADO, EL	54	58	-4	4	3	22	50,00	3	13	9	43,10
HIGUERA DE LA SIERRA	194	185	9	13	37	48	52,97	13	43	40	51,89
HINOJALES	33	30	3	3	4	7	46,67	2	12	5	63,33
HINOJOS	228	260	-32	13	42	54	41,92	11	69	39	45,77
HUELVA	16.608	17.023	-415	682	3.142	3.396	42,41	541	4.536	4.311	55,15
ISLA CRISTINA	2.358	2.551	-193	139	480	510	44,26	144	617	468	48,18
JABUGO	355	244	111	17	70	59	59,84	16	72	121	85,66
LEPE	2.171	2.486	-315	75	404	461	37,81	93	646	492	49,52
LINARES DE LA SIERRA	32	37	-5		9	10	51,35		6	7	35,14
LUCENA DEL PUERTO	79	119	-40	9	21	24	45,38	6	11	8	21,01
MANZANILLA	137	167	-30	14	25	49	52,69	4	29	16	29,34
MARINES, LOS	38	43	-5	2	10	6	41,86		13	7	46,51
MINAS DE RIOTINTO	448	477	-29	30	79	102	44,23	25	117	95	49,69
MOGUER	941	1.059	-118	55	203	229	45,99	44	241	169	42,87
NAVA, LA	48	42	6	2	8	13	54,76		12	13	59,52
NERVA	740	748	-8	45	142	153	45,45	32	168	200	53,48
NIEBLA	410	461	-51	20	71	80	37,09	23	107	109	51,84
PALMA DEL CONDADO, LA	771	910	-139	46	138	175	39,45	34	186	192	45,27
PALOS DE LA FRONTERA	643	731	-88	28	143	139	42,41	33	153	147	45,55
PATERNA DEL CAMPO	159	203	-44	20	42	41	50,74	8	32	16	27,59
PAYMOGO	110	111	-1	6	25	29	54,05	10	22	18	45,05
PUEBLA DE GUZMAN	351	382	-31	16	54	104	45,55	17	89	71	46,34
PUERTO MORAL	36	34	2	5	6	7	52,94	1	8	9	52,94
PUNTA UMBRIA	1.860	1.898	-38	100	354	405	45,26	75	479	447	52,74
ROCIANA DEL CONDADO	389	486	-97	18	73	142	47,94	26	69	61	32,10
ROSAL DE LA FRONTERA	161	164	-3	8	30	41	48,17	15	38	29	50,00
SAN BARTOLOME DE LA TORRE	215	247	-32	11	37	55	41,70	7	50	55	45,34
SAN JUAN DEL PUERTO	753	847	-94	40	157	173	43,68	29	228	126	45,22
SANLUCAR DE GUADIANA	28	29	-1	1	8	5	48,28		5	9	48,28
SAN SILVESTRE DE GUZMAN	32	30	2	3	9	7	63,33	1	6	6	43,33
SANTA ANA LA REAL	61	64	-3	4	13	12	45,31	1	15	16	50,00
SANTA BARBARA DE CASA	66	72	-6	2	11	23	50,00	4	17	9	41,67
SANTA OLALLA DEL CALA	223	217	6	17	48	30	43,78	12	52	64	58,99
TRIGUEROS	728	781	-53	36	134	189	45,97	30	162	177	47,25
VALDELARCO	11	11			4	3	63,64		1	3	36,36
VALVERDE DEL CAMINO	1.399	1.450	-51	75	229	255	38,55	48	398	394	57,93
VILLABLANCA	186	201	-15	10	30	45	42,29	6	54	41	50,25
VILLALBA DEL ALCOR	322	351	-29	29	57	90	50,14	9	74	63	41,60
VILLANUEVA DE LAS CRUCES	52	55	-3	1	9	11	38,18	3	15	13	56,36
VILLANUEVA DE LOS CASTILLEJOS	201	214	-13	8	33	48	41,59	11	63	38	52,34
VILLARRASA	140	157	-17	10	19	34	40,13	7	37	33	49,04
ZALAMEA LA REAL	370	400	-30	18	62	92	43,00	13	90	95	49,50
ZUFRE	104	102	2	6	14	20	39,22	12	31	21	62,75
PROVINCIA DE HUELVA	48.602	51.473	-2.871	2.406	9.027	10.776	43,15	2.096	12.743	11.554	51,28

2.2. MUNICIPIOS

2. PARO REGISTRADO

MUNICIPIOS	TOTAL	PARO POR SECTORES/ENERO 2017									
		AGRICULTURA	% AGR.	IND.	%IND.	CONSTR.	% CONST.	SERVICIOS	% SERV.	SIN EMP. ANT.	%SEA
ALAJAR	122	3	2,46	6	4,92	6	4,92	99	81,15	8	6,56
ALJARAQUE	1.851	150	8,10	92	4,97	156	8,43	1262	68,18	191	10,32
ALMENDRO, EL	81	10	12,35	1	1,23	6	7,41	64	79,01	0	0,00
ALMONASTER LA REAL	177	4	2,26	31	17,51	82	46,33	50	28,25	10	5,65
ALMONTE	1.448	443	30,59	73	5,04	149	10,29	697	48,14	86	5,94
ALOSNO	441	42	9,52	22	4,99	17	3,85	322	73,02	38	8,62
ARACENA	906	52	5,74	60	6,62	183	20,20	541	59,71	70	7,73
AROCHE	207	34	16,43	12	5,80	8	3,86	144	69,57	9	4,35
ARROYOMOLINOS DE LEON	146	11	7,53	14	9,59	11	7,53	91	62,33	19	13,01
AYAMONTE	2.185	284	13,00	97	4,44	224	10,25	1422	65,08	158	7,23
BEAS	321	70	21,81	15	4,67	39	12,15	164	51,09	33	10,28
BERROCAL	40	4	10,00	0	0,00	9	22,50	24	60,00	3	7,50
BOLLULLOS PAR CONDADO	819	128	15,63	38	4,64	119	14,53	469	57,26	65	7,94
BONARES	230	35	15,22	21	9,13	30	13,04	125	54,35	19	8,26
CABEZAS RUBIAS	70	2	2,86	1	1,43	4	5,71	59	84,29	4	5,71
CALA	227	8	3,52	20	8,81	15	6,61	168	74,01	16	7,05
CALAÑAS	476	57	11,97	18	3,78	38	7,98	312	65,55	51	10,71
CAMPILLO, EL	280	23	8,21	9	3,21	11	3,93	177	63,21	60	21,43
CAMPOFRIO	99	7	7,07	4	4,04	6	6,06	76	76,77	6	6,06
CAÑAVERAL DE LEON	42	3	7,14	3	7,14	16	38,10	15	35,71	5	11,90
CARTAYA	1.206	274	22,72	32	2,65	117	9,70	724	60,03	59	4,89
CASTAÑO DEL ROBLEDO	39	6	15,38	1	2,56	2	5,13	28	71,79	2	5,13
CERRO DE ANDEVALO, EL	228	8	3,51	10	4,39	19	8,33	171	75,00	20	8,77
CHUCENA	133	15	11,28	4	3,01	16	12,03	78	58,65	20	15,04
CORTECONCEPCION	67	4	5,97	5	7,46	2	2,99	56	83,58	0	0,00
CORTEGANA	543	47	8,66	50	9,21	158	29,10	237	43,65	51	9,39
CORTELAZOR	38	1	2,63	2	5,26	17	44,74	17	44,74	1	2,63
CUMBRES DE ENMEDIO	8		0,00		0,00	7	87,50	1	12,50	0	0,00
CUMBRES SAN BARTOLOME	47	1	2,13	7	0,00	4	8,51	28	59,57	7	14,89
CUMBRES MAYORES	221	7	3,17	63	28,51	29	13,12	100	45,25	22	9,95
ENCINASOLA	138	16	11,59	10	7,25	26	18,84	79	57,25	7	5,07
ESCACENA DEL CAMPO	116	19	16,38	2	1,72	15	12,93	73	62,93	7	6,03
FUENTEHERIDOS	87	7	8,05	4	4,60	28	32,18	42	48,28	6	6,90
GALAROZA	185	6	3,24	40	21,62	17	9,19	113	61,08	9	4,86
GIBRALEON	1.090	157	14,40	59	5,41	148	13,58	631	57,89	95	8,72
GRANADA DE RIO-TINTO, LA	43	4	0,00	0	0,00	2	4,65	37	86,05	0	0,00
GRANADO, EL	54	4	7,41	0	0,00	2	3,70	45	83,33	3	5,56
HIGUERA DE LA SIERRA	194	25	12,89	12	6,19	52	26,80	94	48,45	11	5,67
HINOJALES	33	1	3,03	3	9,09	20	60,61	8	24,24	1	3,03
HINOJOS	228	32	14,04	28	12,28	10	4,39	153	67,11	5	2,19
HUELVA	16.608	1791	10,78	858	5,17	1417	8,53	10593	63,78	1949	11,74
ISLA CRISTINA	2.358	578	24,51	66	2,80	183	7,76	1307	55,43	224	9,50
JABUGO	355	8	2,25	153	43,10	4	1,13	171	48,17	19	5,35
LEPE	2.171	468	21,56	71	3,27	145	6,68	1365	62,87	122	5,62
LINARES DE LA SIERRA	32	0	0,00	1	3,13	27	84,38	3	9,38	1	3,13
LUCENA DEL PUERTO	79	19	24,05	5	6,33	8	10,13	37	46,84	10	12,66
MANZANILLA	137	31	22,63	6	4,38	26	18,98	63	45,99	11	8,03
MARINES, LOS	38	3	7,89	5	13,16	2	0,00	26	68,42	2	5,26
MINAS DE RIOTINTO	448	43	9,60	28	6,25	22	4,91	288	64,29	67	14,96
MOGUER	941	256	27,21	74	7,86	144	15,30	406	43,15	61	6,48
NAVA, LA	48	2	4,17	5	10,42	3	6,25	37	77,08	1	2,08
NERVA	740	65	8,78	61	8,24	51	6,89	453	61,22	110	14,86
NIEBLA	410	58	14,15	26	6,34	23	5,61	269	65,61	34	8,29
PALMA DEL CONDADO, LA	771	91	11,80	21	2,72	53	6,87	542	70,30	64	8,30
PALOS DE LA FRONTERA	643	97	15,09	45	7,00	41	6,38	419	65,16	41	6,38
PATERNA DEL CAMPO	159	19	11,95	11	6,92	14	8,81	108	67,92	7	4,40
PAYMOGO	110	16	14,55	3	2,73	22	20,00	57	51,82	12	10,91
PUEBLA DE GUZMAN	351	34	9,69	14	3,99	26	7,41	264	75,21	13	3,70
PUERTO MORAL	36	0	0,00	2	0,00	12	33,33	22	61,11	0	0,00
PUNTA UMBRIA	1.860	147	7,90	77	4,14	178	9,57	1254	67,42	204	10,97
ROCIANA DEL CONDADO	389	110	28,28	8	2,06	52	13,37	202	51,93	17	4,37
ROSAL DE LA FRONTERA	161	26	16,15	4	2,48	9	5,59	113	70,19	9	5,59
SAN BARTOLOME TORRE	215	27	12,56	15	6,98	19	8,84	143	66,51	11	5,12
SAN JUAN DEL PUERTO	753	113	15,01	44	5,84	93	12,35	450	59,76	53	7,04
SANLUCAR DE GUADIANA	28	2	7,14		0,00	18	64,29	8	28,57	0	0,00
SAN SILVESTRE DE GUZMAN	32	5	15,63	0	0,00	2	6,25	24	75,00	1	3,13
SANTA ANA LA REAL	61	0	0,00	7	11,48	15	24,59	36	59,02	3	4,92
SANTA BARBARA DE CASA	66	5	7,58	4	6,06	26	39,39	27	40,91	4	6,06
SANTA OLALLA DEL CALA	223	33	14,80	8	3,59	12	5,38	157	70,40	13	5,83
TRIGUEROS	728	89	12,23	34	4,67	68	9,34	473	64,97	64	8,79
VALDELARCO	11	1	9,09	2	18,18	0	0,00	7	63,64	1	9,09
VALVERDE DEL CAMINO	1.399	165	11,79	158	11,29	102	7,29	815	58,26	159	11,37
VILLABLANCA	186	39	20,97	11	5,91	13	6,99	117	62,90	6	3,23
VILLALBA DEL ALCOR	322	30	9,32	15	4,66	64	19,88	186	57,76	27	8,39
VILLANUEVA DE LAS CRUCES	52	1	1,92	2	3,85	2	3,85	44	84,62	3	5,77
VILLANUEVA DE CASTILLEJOS	201	22	10,95	20	9,95	14	6,97	135	67,16	10	4,98
VILLARRASA	140	21	15,00	8	5,71	20	14,29	81	57,86	10	7,14
ZALAMEA LA REAL	370	16	4,32	18	4,86	46	12,43	243	65,68	47	12,70
ZUFRE	104	12	11,54	4	3,85	17	16,35	69	66,35	2	1,92
HUELVA	48.602	6447	13,26	2763	5,68	4813	9,90	30010	61,75	4569	9,40

CONTRATOS REALIZADOS -MARZO 2017

	TOTALES			TEMPORALES			INDEFINIDOS		
	HUELVA	ANDAL.	ESPAÑA	HUELVA	ANDAL.	ESPAÑA	HUELVA	ANDAL.	ESPAÑA
TOTAL	56.969	431.076	1.732.773	55.871	412.188	1.554.345	1.098	18.888	178.428
Diferencia mensual	13.617	67.803	280.245	13.365	63.827	252.889	252	3.976	27.356
Tasa v. mensual (%)	31,41	18,66	19,29	31,44	18,32	19,43	29,79	26,66	18,11
Diferencia anual	13.883	63.636	223.892	13.760	60.835	196.190	123	2.801	27.702
Tasa v. interanual (%)	32,22	17,32	14,84	32,68	17,31	14,45	12,62	17,41	18,38

Fuente: Ministerio de Empleo y Seguridad Social

Evolución del porcentaje de contratación indefinida sobre el total en España, Andalucía y Huelva (marzo 2009 a marzo 2017)

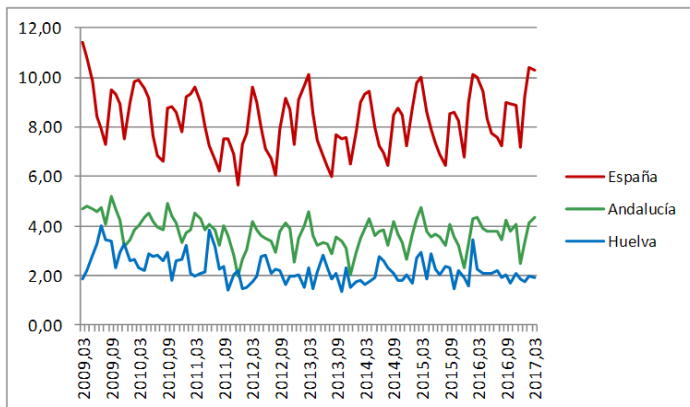

Evolución del porcentaje de contratación indefinida sobre el total en España, Andalucía y Huelva (marzo 2016 a marzo 2017)

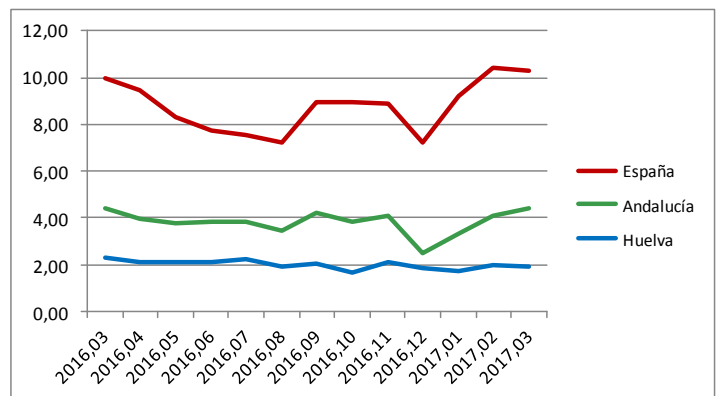

CONTRATOS POR SECTORES PROVINCIA DE HUELVA-MARZO 2017

SECTORES	AGRICULTURA	INDUSTRIA	CONSTRUCCIÓN	SERVICIOS
CONTRATOS TEMPORALES				
Nº PERSONAS	6.838	38.460	1.458	2.155
% SOBRE TOTAL	98,60	99,12	91,99	97,47
CONTRATOS INDEFINIDOS				
Nº PERSONAS	97	343	127	56
% SOBRE TOTAL	1,40	0,88	8,01	2,53

Contrataciones temporales por sectores en Huelva, marzo 2017

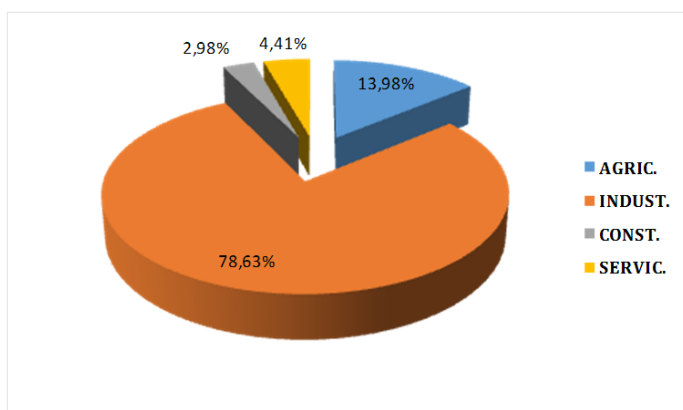

Contrataciones indefinidas por sectores en Huelva, marzo 2017

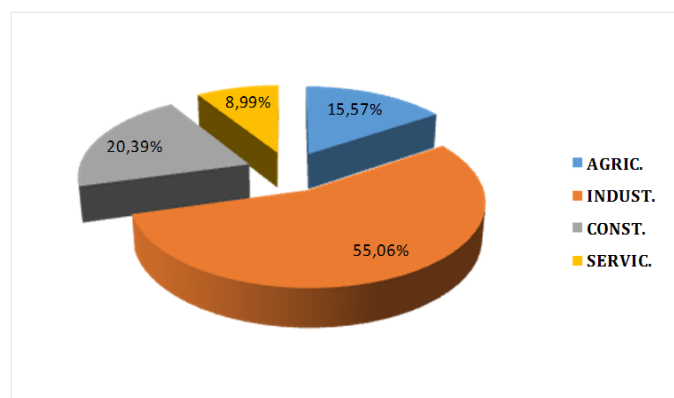

3.2. MUNICIPIOS

3. CONTRATACIONES

MUNICIPIOS	TOTAL	TIPO DE CONTRATO						SECTORES				
		HOMBRES			MUJERES			AGRIC.	INDUST.	CONSTRUC.	SERVIC.	
		INIC. INDEF.	INIC. TEMP.	CONV. INDEF.	INIC. INDEF.	INIC. TEMP.	CONVERT. INDEF.					
ALAJAR	38		21				17		4		1	33
ALJARAQUE	422	7	244	3	3		159	6	95	27	28	272
ALMONDRO, EL	67	1	26				40		49		1	17
ALMONASTER LA REAL	181	4	96	65			12	4	5	141	24	11
ALMONTE	8.256	20	3.030	31	17		5.148	10	6.883	28	80	1.265
ALOSNO	111		50				59	2	16	1		94
ARACENA	323	1	140	1	2		176	3	27	18	43	235
AROCHE	127	1	67	1	1		57		40	1	2	84
ARROYOMOLINOS DE LEON	28		18				10		5	1	7	15
AYAMONTE	938	49	416	8	5		449	11	212	37	49	640
BEAS	161		103				56	2	49		37	75
BERROCAL	7		6				1		2			5
BOLLULLOS CONDADO	1.131	7	522	3	7		589	3	421	17	199	494
BONARES	1.132		519	8			604	1	1.016	20	16	80
CABEZAS RUBIAS	17		6				10	1			2	15
CALA	42	1	21				20		7	2		33
CALAÑAS	52		19		1		30	2	3	2	2	45
CAMPILLO, EL	540		403				137		525	1		14
CAMPOFRIO	12		7				5		2		1	9
CAÑAVERAL DE LEON	32		18				14		2			30
CARTAYA	6.906	12	5.223	7	11		1.637	16	5.872	15	101	918
CASTAÑO ROBLEDO	10		6				4		2	1	2	5
CERRO DE ANDEVALO	74	1	34				36	3	7	2	2	63
CHUCENA	77		49				28		19		21	37
CORTECONCEPCION	31		17				14		1	5	3	22
CORTEGANA	174		112				62		46	2	74	52
CORTELAZOR	14		9				5				9	5
CUMBRES DE ENMEDIO												
CUMBRES SAN BARTOLOME	18		9				9		4			14
CUMBRES MAYORES	49	1	28				20		6	8	18	17
ENCINASOLA	67		45				22		34		17	16
ESCACENA DEL CAMPO	107		61	3			39	4	7		8	92
FUENTEHERIDOS	30		22				8		6		15	9
GALAROZA	32	1	13		1		16	1	6	3	2	21
GIBRALEON	3.113	7	2.305	2			789	10	2.868	6	37	202
GRANADA RIOTINTO,	7	1	3				3		2	1		4
GRANADO, EL	15		10				3	2	2		1	12
HIGUERA DE LA SIERRA	30		11	1			16	2	4	2		24
HINOJALES	13		5				8		1			12
HINOJOS	254	4	154	4	1		87	4	128	17	13	96
HUELVA	5.407	69	2.950	97	71		2.159	61	518	409	587	3.893
ISLA CRISTINA	1.430	21	792	12	7		589	9	972	25	63	370
JABUGO	129	2	50	2			75			90	4	35
LEPE	4.809	29	2.923	20	7		1.824	6	3.990	33	95	691
LINARES DE LA SIERRA	9		6	1			2			1	8	
LUCENA DEL PUERTO	2.752		1.328	22			1.393	9	2.697		22	33
MANZANILLA	49		31				18		17		16	16
MARINES, LOS	40		21				19		1			39
MINAS DE RIOTINTO	87	1	71	1			13	1	31	11	11	34
MOGUER	5.667	16	2.612	23	7		2.997	12	4.927	52	94	594
NAVA, LA	17		12				5		9		1	7
NERVA	149	1	115				33		78	9	7	55
NIEBLA	523	3	359	16	1		144		225	20	5	273
PALMA DEL CONDADO,	1.054	8	541	2	1		500	2	358	25	37	634
PALOS RONTERA	4.135	10	2.340	19	1		1.760	5	3.271	238	96	530
PATERNA DEL CAMPO	138	1	80				57		41		5	92
PAYMOGO	43		15	1			26	1	10		7	26
PUEBLA DE GUZMAN	76	2	33				40	1	8	2	1	65
PUERTO MORAL	11		5				6				5	6
PUNTA UMBRIA	890	10	405	3	4		468		17	31	40	802
ROCIANA CONDADO	1.009	4	460	18	7		519	1	805	8	62	134
ROSAL FRONTERA	90		46				44		39		1	50
SAN BARTOLOME TORRE	546	3	249		1		292	1	419	56	16	55
SAN JUAN DEL PUERTO	428	1	354	2	4		65	2	260	6	32	130
SANLUCAR DE GUADIANA	22		11	1			10		1		3	18
SAN SILVESTRE GUZMAN	32		20				12		15		2	15
SANTA ANA LA REAL	20		11		1		8		1		10	9
SANTA BARBARA DE CASA	53		25				27	1	19	1	12	21
SANTA OLALLA DEL CALA	104	1	63				40		38	2	1	63
TRIGUEROS	253		149	1			98	5	38	6	34	175
VALDELARCO	17		13				4		3	1	3	10
VALVERDE DEL CAMINO	480	2	250	6			220	2	190	89	67	134
VILLABLANCA	547		303	25			211	8	502			45
VILLALBA DEL ALCOR	188		114				74		38	2	24	124
VILLANUEVA CRUCES	12		6				6		7			5
VILLANUEVA CASTILLEJOS	678	1	438	1	2		233	3	529	107	6	36
VILLARRASA	322	1	203		1		117		285	3	2	32
ZALAMEA LA REAL	84		66				18		54		4	26
ZUFRE	31		13		1		15	2	12		13	6
HUELVA	56.969	304	31.331	410	165		24.540	219	38.803	1.585	2.211	14.370

AFILIACIONES SEGURIDAD SOCIAL-MARZO 2017			
	España	Andalucía	Huelva
AFILIADOS TOTALES	17.852.833	2.919.555	226.998
Tasa de variación mensual (%)	0,70	1,21	9,77
Diferencia mensual	123.926	34.923	20.195
Tasa de variación interanual (%)	3,41	3,74	4,02
Diferencia anual	588.861	105.138	8.780
AFILIADOS RÉG. ESPECIAL AGRARIO	776.992	482.363	92.664
Tasa de variación mensual (%)	0,53	1,24	24,70
Diferencia mensual	4.121	5.922	18.357
Tasa de variación interanual (%)	2,60	0,75	3,46
Diferencia anual	19.725	3.574	3.102

AFILIACIONES SEGURIDAD SOCIAL/SECTORES-MARZO 2017						
	TOTAL	R. GENERAL	R. E. AGRARIO	AUTÓNOMOS	R. E. HOGAR	R. E. MAR
Nº PERSONAS	226.998	104.186	92.664	26.751	1.566	1.831
DIF. MENSUAL	20.195	1.712	18.357	157	-4	-27
TASA VAR. MENS.	9,77	1,67	24,70	0,59	-0,25	-1,45
DIF. ANUAL	8.780	5.765	3.102	282	-62	-307
TASA VAR. ANUAL	4,02	5,86	3,46	1,07	-3,81	-14,36

**Afiliación por sectores.
Huelva, marzo 2017**

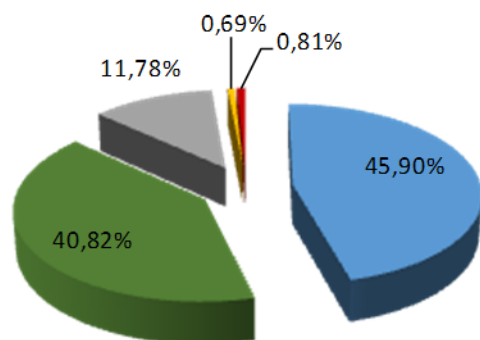

- Régimen General y Minería del Carbón
- Régimen/Sistema Especial Agrario
- Régimen Especial de Trabajadores Autónomos
- Régimen/Sistema Especial de Empleados del Hogar
- Régimen Especial de Trabajadores del Mar

4.2. MUNICIPIOS

4. AFILIACIONES

AFILIACIONES/REGÍMENES-MARZO 2017

MUNICIPIO	R. GENERAL	R. E. AGRARIO	R. E. HOGAR	R. E. MAR	R. E. T. AUTÓ- NOMOS	TOTAL
ALAJAR	68	50	<5	0	65	184
ALJARAQUE	1.951	445	135	13	1.164	3.708
ALMENDRO, EL	52	152	<5	0	46	252
ALMONASTER LA REAL	1.428	89	5	0	93	1.615
ALMONTE	3.950	11.093	33	24	1.156	16.256
ALOSNO	397	484	6	0	144	1.031
ARACENA	1.341	278	33	0	667	2.319
AROCHE	173	836	0	0	144	1.153
ARROYOMOLINOS DE LEON	51	99	<5	0	50	201
AYAMONTE	2.316	1007	26	340	969	4.658
BEAS	412	550	6	0	230	1.198
BERROCAL	15	10	0	0	10	35
BOLLULLOS PAR DEL CONDADO	2.203	3.034	45	7	709	5.998
BONARES	840	1.602	9	0	440	2.891
CABEZAS RUBIAS	23	143	<5	0	33	200
CALA	79	63	<5	0	63	206
CALAÑAS	354	232	7	0	164	757
CAMPILLO, EL	246	131	<5	0	77	456
CAMPOFRIO	38	59	<5	0	44	142
CAÑAVERAL DE LEON	26	58	0	0	14	98
CARTAYA	2.891	4.745	30	76	1.020	8.762
CASTAÑO DEL ROBLEDO	23	<5	<5	0	19	46
CERRO DE ANDEVALO, EL	184	206	<5	0	116	509
CHUCENA	230	461	<5	0	80	772
CORTECONCEPCION	68	20	<5	0	32	121
CORTEGANA	550	280	5	0	280	1.115
CORTELAZOR	16	19	0	0	19	54
CUMBRES DE ENMEDIO	5	<5	0	0	<5	10
CUMBRES DE SAN BARTOLOME	15	56	<5	0	20	92
CUMBRES MAYORES	263	119	<5	0	153	539
ENCINASOLA	86	200	5	0	81	372
ESCACENA DEL CAMPO	275	423	<5	0	114	813
FUENTEHERIDOS	72	60	<5	<5	58	193
GALAROZA	207	66	<5	0	93	368
GIBRALEON	1.170	1.377	18	0	546	3.111
GRANADA DE RIO-TINTO, LA	13	9	0	0	10	32
GRANADO, EL	47	70	<5	0	29	148
HIGUERA DE LA SIERRA	105	83	<5	0	85	276
HINOJALES	20	54	0	0	27	101
HINOJOS	573	604	10	<5	160	1.348
HUELVA	51.235	4.628	830	403	6.277	63.373
ISLA CRISTINA	2.266	2.634	27	547	886	6.360
JABUGO	616	23	<5	0	121	763
LEPE	4.543	6.377	20	139	1.587	12.666
LINARES DE LA SIERRA	22	<5	0	0	16	42
LUCENA DEL PUERTO	338	2.775	<5	0	316	3.430
MANZANILLA	99	566	0	0	94	759
MARINES, LOS	54	26	0	0	17	97
MINAS DE RIOTINTO	891	196	15	0	116	1.218
MOGUER	2.892	9.942	37	33	1.197	14.101
NAVA, LA	69	<5	0	0	10	83
NERVA	403	297	15	0	242	957
NIEBLA	1.290	576	<5	0	191	2.058
PALMA DEL CONDADO, LA	1.427	1.133	31	0	546	3.137
PALOS DE LA FRONTERA	5.151	7.185	21	14	598	12.969
PATERNA DEL CAMPO	196	877	11	0	178	1.262
PAYMOGO	68	253	0	0	61	382
PUEBLA DE GUZMAN	190	537	<5	0	171	900
PUERTO MORAL	31	18	<5	0	12	62
PUNTA UMBRIA	2.402	233	29	216	732	3.612
ROCIANA DEL CONDADO	482	3.417	9	0	340	4.248
ROSAL DE LA FRONTERA	85	291	<5	0	101	479
SAN BARTOLOME DE LA TORRE	342	989	<5	0	186	1.519
SAN JUAN DEL PUERTO	1.513	1090	11	0	399	3.013
SANLUCAR DE GUADIANA	16	37	<5	0	20	75
SAN SILVESTRE DE GUZMAN	34	93	<5	0	29	159
SANTA ANA LA REAL	36	29	<5	0	26	93
SANTA BARBARA DE CASA	94	250	0	0	65	409
SANTA OLALLA DEL CALA	271	264	<5	0	140	679
TRIGUEROS	589	847	13	<5	398	1.848
VALDELARCO	47	24	0	0	13	84
VALVERDE DEL CAMINO	1.771	442	38	0	774	3.025
VILLABLANCA	147	724	<5	<5	166	1040
VILLALBA DEL ALCOR	362	458	<5	0	152	975
VILLANUEVA DE LAS CRUCES	12	16	<5	0	16	45
VILLANUEVA DE LOS CASTILLEJOS	826	470	9	0	170	1.475
VILLARRASA	166	366	8	0	109	649
ZALAMEA LA REAL	252	126	7	0	163	548
ZUFRE	40	90	<5	0	51	183
PROVINCIA DE HUELVA	104.186	92.664	1.566	1.831	26.751	226.998
SIN DISTRIBUCIÓN (INCLUYE CUIDADO- RES NO PROFESIONALES)	142	15.085	<5	15	838	16.081

GLOSARIO

Activo/a

Persona de 16 o más años que, durante la semana de referencia dada, suministra mano de obra para la producción de bienes y servicios o está disponible y en condiciones de incorporarse a dicha producción. Se subdividen en personas ocupadas y paradas.

Afiliación de trabajadores/as a la Seguridad Social

Es un acto administrativo mediante el cual la Tesorería General de la Seguridad Social reconoce la condición de incluida en el Sistema de Seguridad Social a la persona física que por primera vez realiza una actividad determinante de su inclusión en el ámbito de aplicación del mismo.

Paro registrado

Demandas registradas en los Servicios Públicos de Empleo que se encuentran en alta el último día laborable del mes de referencia, excluyendo las que correspondan a las situaciones descritas en la Orden Ministerial de 11 de Marzo de 1.985.

Población ocupada (o personas con empleo)

Es la formada por todas aquellas personas de 16 o más años que durante la semana de referencia han tenido un trabajo por cuenta ajena o ejercido una actividad por cuenta propia.

Tasa de desempleo aparente

Proporción que el paro registrado representa sobre la suma de esta magnitud y las afiliaciones a la Seguridad Social.

Tasa de variación interanual

Mide la variación de un indicador de un mes determinado respecto al mismo mes del año anterior.

Tasa de variación mensual

Mide la variación de un indicador de un mes determinado respecto al mes anterior.

REFERENCIAS

GARCÍA DEL HOYO, J. J. (2014). Informe piloto sobre la coyuntura del mercado de trabajo en la provincia de Huelva. Huelva, Consejo Económico y Social de la provincia de Huelva (http://www.diphuelva.es/portalweb/zonas/53/Ficheros/portada_memoria.pdf).

ESPAÑA. Ministerio de Empleo y Seguridad Social

http://www.seg-social.es/Internet_1/Estadistica

http://www.sepe.es/contenidos/eu/que_es_el_sepe/estadisticas/index.html