

# Boletín mensual de coyuntura laboral provincia de Huelva



## ÍNDICE

1. CLAVES MENSUALES
2. PARO REGISTRADO
  - [2.1. PROVINCIA](#)
  - [2.2. MUNICIPIOS](#)
3. CONTRATACIONES
  - [3.1. PROVINCIA](#)
  - [3.2. MUNICIPIOS](#)
4. AFILIACIONES
  - [4.1. PROVINCIA](#)
  - [4.2. MUNICIPIOS](#)
5. [GLOSARIO y REFERENCIAS](#)

## 1. CLAVES MENSUALES. MAYO 2017

### PARO REGISTRADO

En el mes de mayo, el paro registrado ha caído un 0,08% en la provincia de Huelva, mientras que en España la caída ha sido del 3,13% y en Andalucía un 2,71%.

El número de personas desempleadas en la provincia de Huelva ha descendido en 35 durante el último mes, un decremento que ha afectado a los hombres con 528 desempleados menos (-1,15%), mientras que las mujeres han aumentado en 493 desempleados (1,15%).

Este descenso se ha manifestado por segmentos de edad de la siguiente forma: el comprendido entre los 25 y 44 años ha acusado un descenso de 79 personas, mientras que en los dos segmentos de edad restantes se ha producido un incremento de las personas paradas, 4 en los menores de 25 y 40 en los mayores de 45 .

Por sectores, el paro ha decrecido en mayor medida en los servicios, con 1.042 personas desempleadas menos, seguida de la construcción (-294), la industria (-233) y ha aumentado en las personas sin empleo anterior (19) y agricultura (1.515).

En el mes de mayo la cifra de paro registrado se sitúa en la provincia de Huelva en 44.514 personas. La cifra de parados/as en Huelva para este quinto mes de 2017 se sitúa un 16,21% por debajo de la registrada en mayo de 2016, mientras que en Andalucía supone un -12,27% y en España un -11,06%.

### CONTRATACIONES

El total de contratos se situó en 43.333, de los cuales 42.435 son temporales y 898 indefinidos, mostrando éstos un aumento del 8,32% respecto al mes anterior (69 contratos indefinidos más); esta cifra sigue siendo muy reducida en relación con el número de contratos temporales realizados, de forma que la proporción de contratos indefinidos sobre el total es del 2,07% en Huelva, por debajo de la media andaluza (3,62%) y de la media española (8,25%).

Por sectores, en la provincia de Huelva, la contratación se distribuyó de la siguiente forma: 47,28% servicios, 42,46% agricultura, 5,87% en construcción y en industria 4,39%.

### AFILIACIONES

En el caso de Huelva, se produce un descenso del número de afiliaciones a la Seguridad Social de 16.201 en el mes de mayo (-6,75%), mientras que en Andalucía y España se observan tasas de variación mensual del -0,56% y 0,43% respectivamente; situándose en Huelva el número de personas afiliadas este mes en 223.960.

Por sectores, la distribución de la afiliación es la siguiente: 48,15% Régimen General, 38,18% Régimen Especial Agrario, 12,17% Autónomos, 0,79% Régimen Especial del Mar y 0,71% Régimen Especial Empleados del Hogar.

PERSONAS PARADAS -MAYO 2017			
	HUELVA	ANDALUCÍA	ESPAÑA
<b>Nº personas</b>	44.514	829.087	3.461.128
<b>Tasa de variación mensual (%)</b>	-0,08	-2,71	-3,13
<b>Diferencia mensual</b>	-35	-23.095	-111.908
<b>Tasa de variación interanual (%)</b>	-16,21	-12,27	-11,06
<b>Diferencia anual</b>	-8.611	-115.953	-430.275
Fuente: Ministerio de Empleo y Seguridad Social			

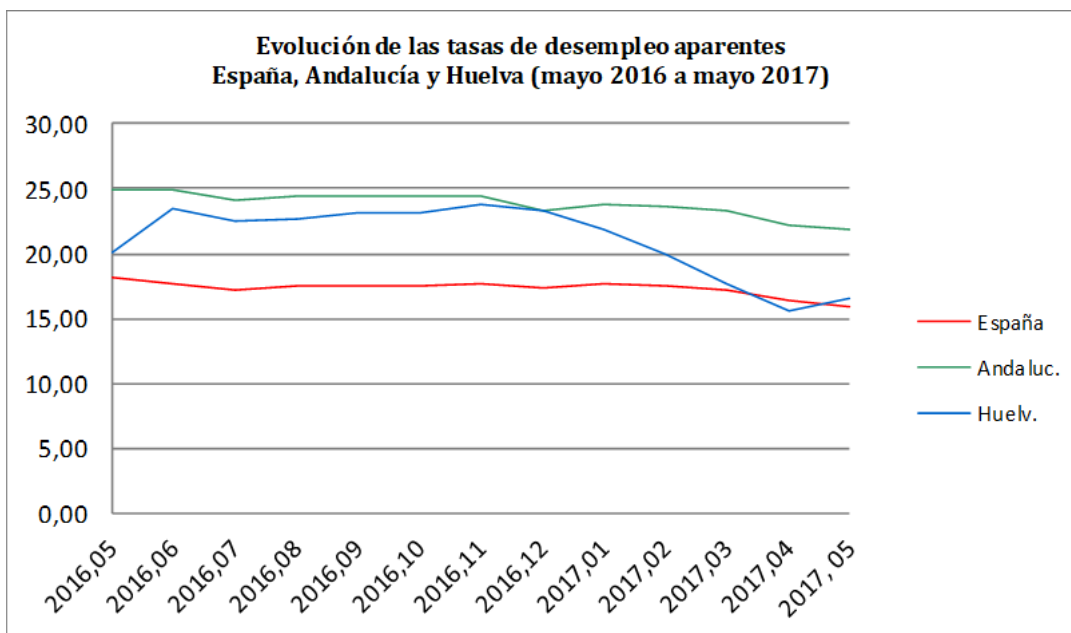
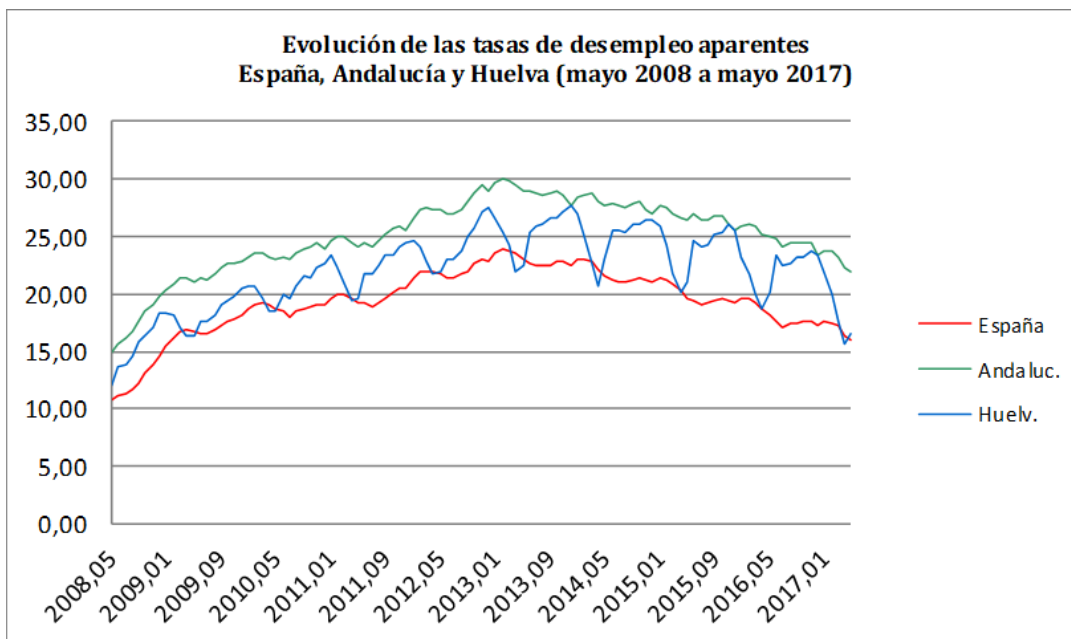

COLECTIVOS DE INTERÉS-ABRIL 2017					
PROVINCIA HUELVA	Nº personas	Diferencia mensual	Tasa v. mensual (%)	Diferencia anual	Tasa v. inter-anual (%)
HOMBRES	19.602	-528	-2,62	-5.484	-21,86
MUJERES	24.912	493	2,02	-3.127	-11,15
MENORES 25 AÑOS	3.736	4	0,11	-1.889	-33,58
DE 25 A 44 AÑOS	19.436	-79	-0,40	-4.807	-19,83
≥A 45 AÑOS	21.342	40	0,19	-1.915	-8,23

Fuente: Ministerio de Empleo y Seguridad Social

PARO REGISTRADO/SEXO

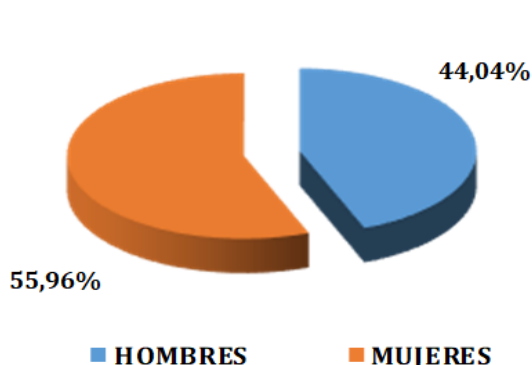

PARO REGISTRADO/EDAD

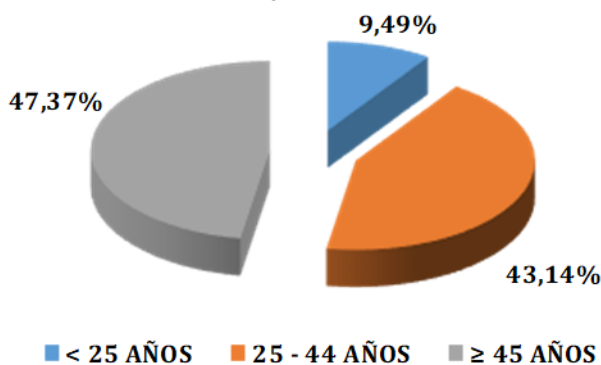

PERSONAS PARADAS POR SECTORES-MAYO 2017

PROVINCIA HUELVA	Nº personas	Diferencia mensual	Tasa v. mensual (%)	Diferencia anual	Tasa v. inter-anual (%)
AGRICULTURA	7.225	1.515	26,53	-906	-11,14
INDUSTRIA	2.451	-233	-8,68	-776	-24,05
CONSTRUCCIÓN	4.265	-294	-6,45	-1.516	-26,22
SERVICIOS	26.305	-1.042	-3,81	-4.402	-14,34
SIN EMPLEO ANTERIOR	4.268	19	0,45	-1.011	-19,15

Fuente: Ministerio de Empleo y Seguridad Social

PARO REGISTRADO/SECTORES

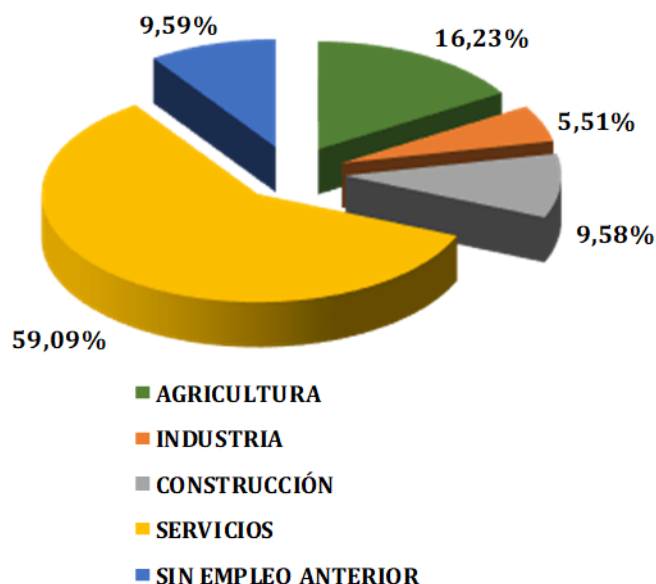

## PARO MUNICIPAL-MAYO 2017

MUNICIPIOS	PARO/SEXO Y EDAD-MAYO 2017										
	TOTAL	MES ANT.	DIF. MENS.	HOMBRES				MUJERES			
				<25	25 - 44	≥45	%TOTAL	<25	25 - 44	≥45	%TOTAL
ALÁJAR	105	115	-10	2	14	36	0,50	3	20	30	0,50
ALJARAQUE	1647	1745	-98	53	251	303	0,37	53	489	498	0,63
ALMENDRO, EL	57	61	-4	2	7	23	0,56	3	8	14	0,44
ALMONASTER LA REAL	176	178	-2	10	32	44	0,49	12	36	42	0,51
ALMONTE	1613	1262	351	63	285	360	0,44	73	487	345	0,56
ALOSNO	378	390	-12	15	52	91	0,42	23	92	105	0,58
ARACENA	868	880	-12	35	140	180	0,41	37	241	235	0,59
AROCHO	147	199	-52	8	25	45	0,53	12	29	28	0,47
ARROYOMOLINOS LEON	142	139	3	8	23	24	0,39	5	36	46	0,61
AYAMONTE	1827	1916	-89	71	347	464	0,48	78	434	433	0,52
BEAS	301	294	7	6	66	85	0,52	16	62	66	0,48
BERROCAL	34	35	-1	1	11	9	0,62		5	8	0,38
BOLLULLOS DEL CONDADO	729	687	42	35	139	220	0,54	26	171	138	0,46
BONARES	204	185	19	5	33	70	0,53	15	43	38	0,47
CABEZAS RUBIAS	58	66	-8	4	7	18	0,50	5	10	14	0,50
CALA	203	228	-25	11	23	35	0,34	8	66	60	0,66
CALAÑAS	424	424	0	11	52	112	0,41	22	105	122	0,59
CAMPILLO, EL	259	259	0	17	41	54	0,43	11	68	68	0,57
CAMPOFRIO	79	90	-11		8	13	0,27	4	25	29	0,73
CAÑAVERAL DE LEON	46	44	2	5	11	12	0,61	3	11	4	0,39
CARTAYA	1046	1043	3	46	179	268	0,47	32	270	251	0,53
CASTAÑO DEL ROBLEDO	33	36	-3	4	1	12	0,52	3	7	6	0,48
CERRO DE ANDEVALO, EL	210	214	-4	10	26	45	0,39	21	56	52	0,61
CHUCENA	107	110	-3	11	14	37	0,58	9	18	18	0,42
CORTECONCEPCION	70	68	2	4	16	20	0,57	6	10	14	0,43
CORTEGANA	473	526	-53	18	94	109	0,47	24	125	103	0,53
CORTELAZOR	35	34	1		5	7	0,34	2	8	13	0,66
CUMBRES DE ENMEDIO	9	8	1	1	3	2	0,67		1	2	0,33
CUMBRES S. BARTOLOME	31	37	-6	4	3	3	0,32		9	12	0,68
CUMBRES MAYORES	213	227	-14	14	24	51	0,42	9	46	69	0,58
ENCINASOLA	129	145	-16	12	25	28	0,50	8	28	28	0,50
ESCACENA DEL CAMPO	84	96	-12	8	14	26	0,57	5	21	10	0,43
FUENTEHERIDOS	99	89	10	2	24	18	0,44	5	33	17	0,56
GALAROZA	165	173	-8	6	27	44	0,47	6	39	43	0,53
GIBRALEON	1048	1023	25	46	161	247	0,43	42	303	249	0,57
GRANADA RIO-TINTO, LA	34	43	-9		6	9	0,44		8	11	0,56
GRANADO, EL	50	52	-2	3	6	20	0,58	2	10	9	0,42
HIGUERA DE LA SIERRA	147	185	-38	7	25	41	0,50	9	28	37	0,50
HINOJALES	34	30	4	3	5	8	0,47	2	11	5	0,53
HINOJOS	188	189	-1	11	26	47	0,45	6	65	33	0,55
HUELVA	14977	15511	-534	508	2.559	3.155	0,42	538	4.041	4.176	0,58
ISLA CRISTINA	2193	2125	68	135	447	487	0,49	120	542	462	0,51
JABUGO	361	366	-5	20	69	61	0,42	17	66	128	0,58
LEPE	1871	1825	46	53	348	443	0,45	58	520	449	0,55
LINARES DE LA SIERRA	35	35	0	1	7	12	0,57		6	9	0,43
LUCENA DEL PUERTO	78	70	8	6	16	24	0,59	3	19	10	0,41
MANZANILLA	122	119	3	8	23	49	0,66	4	24	14	0,34
MARINES, LOS	44	55	-11	1	11	11	0,52	1	15	5	0,48
MINAS DE RIOTINTO	431	441	-10	25	77	98	0,46	26	110	95	0,54
MOGUER	1003	832	171	48	222	233	0,50	45	261	194	0,50
NAVA, LA	40	42	-2	2	8	10	0,50		9	11	0,50
NERVA	699	715	-16	38	120	144	0,43	33	166	198	0,57
NIEBLA	378	365	13	15	60	89	0,43	16	95	103	0,57
PALMA DEL CONDADO, LA	782	715	67	45	125	169	0,43	64	190	189	0,57
PALOS DE LA FRONTERA	827	586	241	34	168	144	0,42	51	248	182	0,58
PATERNA DEL CAMPO	129	132	-3	13	25	38	0,59	8	31	14	0,41
PAYMOGO	102	107	-5	6	23	27	0,55	8	23	15	0,45
PUEBLA DE GUZMAN	304	342	-38	15	39	88	0,47	16	80	66	0,53
PUERTO MORAL	34	45	-11	3	6	6	0,44	1	9	9	0,56
PUNTA UMBRIA	1576	1623	-47	71	272	351	0,44	62	408	412	0,56
ROCIANA DEL CONDADO	418	337	81	16	78	123	0,52	24	103	74	0,48
ROSAL DE LA FRONTERA	127	150	-23	4	21	32	0,45	11	33	26	0,55
SAN BARTOLOME TORRE	178	191	-13	8	24	43	0,42	4	50	49	0,58
SAN JUAN DEL PUERTO	680	640	40	27	131	156	0,46	19	219	128	0,54
SANLUCAR DE GUADIANA	30	27	3	2	7	4	0,43		9	8	0,57
SAN SILVESTRE GUZMAN	29	23	6	3	4	8	0,52	3	5	6	0,48
SANTA ANA LA REAL	63	61	2	1	16	14	0,49		14	18	0,51
SANTA BARBARA DE CASA	55	56	-1	2	10	19	0,56	2	13	9	0,44
SANTA OLALLA DEL CALA	232	241	-9	13	43	34	0,39	12	59	71	0,61
TRIGUEROS	653	692	-39	24	108	174	0,47	27	153	167	0,53
VALDELARCO	19	15	4	2	2	6	0,53	2	3	4	0,47
VALVERDE DEL CAMINO	1274	1297	-23	48	188	255	0,39	45	356	382	0,61
VILLABLANCA	169	156	13	6	25	42	0,43	6	45	45	0,57
VILLALBA DEL ALCOR	273	269	4	17	46	76	0,51	6	66	62	0,49
VILLANUEVA CRUCES	42	43	-1	1	5	9	0,36	2	13	12	0,64
VILLANUEVA CASTILLEJOS	177	182	-5	5	33	42	0,45	8	56	33	0,55
VILLARRASA	147	122	25	22	18	32	0,49	19	31	25	0,51
ZALAMEA LA REAL	359	370	-11	23	52	88	0,45	14	83	99	0,55
ZUFRE	101	101	0	5	12	19	0,36	13	29	23	0,64
PROVINCIA DE HUELVA	44514	44549	-35	1.848	7.699	10.055	0,44	1.888	11.737	11.287	0,56

## 2.2. MUNICIPIOS

## 2. PARO REGISTRADO

MUNICIPIOS	PARO POR SECTORES/MAYO 2017										
	TOTAL	AGRICULTURA	%AGR.	INDUSTRIA	%INDUST.	CONSTR.	%CONSTR.	SERVICIOS	%SERV.	SIN EMPLEO ANTERIOR	%SEA
ALAJAR	105	4	3,81	3	2,86	5	4,76	87	82,86	6	5,71
ALJARAQUE	1647	158	9,59	75	4,55	134	8,14	1125	68,31	155	9,41
ALMENDRO, EL	57	5	8,77	1	1,75	2	3,51	48	84,21	1	1,75
ALMONASTER LA REAL	176	5	2,84	29	16,48	84	47,73	47	26,70	11	6,25
ALMONTE	1613	692	42,90	62	3,84	147	9,11	578	35,83	134	8,31
ALOSNO	378	41	10,85	16	4,23	16	4,23	278	73,54	27	7,14
ARACENA	868	42	4,84	53	6,11	157	18,09	537	61,87	79	9,10
AROCHE	147	17	11,56	10	6,80	6	4,08	108	73,47	6	4,08
ARROYOMOLINOS DE LEON	142	13	9,15	12	8,45	10	7,04	86	60,56	21	14,79
AYAMONTE	1827	292	15,98	89	4,87	205	11,22	1093	59,82	148	8,10
BEAS	301	71	23,59	16	5,32	32	10,63	160	53,16	22	7,31
BERROCAL	34	3	8,82	0	0,00	10	29,41	20	58,82	1	2,94
BOLLULLOS PAR DEL CONDADO	729	139	19,07	33	4,53	89	12,21	412	56,52	56	7,68
BONARES	204	44	21,57	16	7,84	21	10,29	112	54,90	11	5,39
CABEZAS RUBIAS	58	4	6,90	1	1,72	1	1,72	48	82,76	4	6,90
CALA	203	6	2,96	13	6,40	11	5,42	158	77,83	15	7,39
CALAÑAS	424	53	12,50	14	3,30	42	9,91	277	65,33	38	8,96
CAMPILLO, EL	259	18	6,95	11	4,25	5	1,93	177	68,34	48	18,53
CAMPOFRIO	79	6	7,59	3	3,80	3	3,80	62	78,48	5	6,33
CAÑAVERAL DE LEON	46	6	13,04	2	4,35	14	30,43	20	43,48	4	8,70
CARTAYA	1046	257	24,57	32	3,06	102	9,75	603	57,65	52	4,97
CASTAÑO DEL ROBLEDO	33	4	12,12	1	3,03	2	6,06	26	78,79	0	0,00
CERRO DE ANDEVALO, EL	210	5	2,38	7	3,33	17	8,10	161	76,67	20	9,52
CHUCENA	107	10	9,35	5	4,67	11	10,28	71	66,36	10	9,35
CORTECONCEPCION	70	4	5,71	8	11,43	3	4,29	54	77,14	1	1,43
CORTEGANA	473	30	6,34	45	9,51	147	31,08	209	44,19	42	8,88
CORTELAZOR	35	1	2,86	2	5,71	13	37,14	18	51,43	1	2,86
CUMBRES DE ENMEDIO	9	0	0,00	0	0,00	8	88,89	1	11,11	0	0,00
CUMBRES DE SAN BARTOLOME	31	1	3,23	5	16,13	0	0,00	20	64,52	5	16,13
CUMBRES MAYORES	213	7	3,29	64	30,05	30	14,08	93	43,66	19	8,92
ENCINASOLA	129	11	8,53	9	6,98	24	18,60	73	56,59	12	9,30
ESCACENA DEL CAMPO	84	12	14,29	3	3,57	9	10,71	55	65,48	5	5,95
FUENTEHERIDOS	99	10	10,10	6	6,06	33	33,33	44	44,44	6	6,06
GALAROZA	165	9	5,45	34	20,61	10	6,06	104	63,03	8	4,85
GIBRALEON	1048	196	18,70	57	5,44	122	11,64	584	55,73	89	8,49
GRANADA DE RIO-TINTO, LA	34	0	0,00	2	5,88	1	2,94	31	91,18	0	0,00
GRANADO, EL	50	7	14,00	0	0,00	2	4,00	39	78,00	2	4,00
HIGUERA DE LA SIERRA	147	22	14,97	13	8,84	40	27,21	62	42,18	10	6,80
HINOJALES	34	2	5,88	1	2,94	22	64,71	8	23,53	1	2,94
HINOJOS	188	35	18,62	15	7,98	9	4,79	127	67,55	2	1,06
HUELVA	14977	1847	12,33	718	4,79	1270	8,48	9350	62,43	1792	11,97
ISLA CRISTINA	2193	666	30,37	63	2,87	175	7,98	1067	48,65	222	10,12
JABUGO	361	7	1,94	164	45,43	6	1,66	163	45,15	21	5,82
LEPE	1871	489	26,14	61	3,26	129	6,89	1099	58,74	93	4,97
LINARES DE LA SIERRA	35	0	0,00	1	2,86	30	85,71	4	11,43	0	0,00
LUCENA DEL PUERTO	78	29	37,18	2	2,56	8	10,26	31	39,74	8	10,26
MANZANILLA	122	24	19,67	8	6,56	29	23,77	51	41,80	10	8,20
MARINES, LOS	44	2	4,55	4	9,09	3	6,82	32	72,73	3	6,82
MINAS DE RIOTINTO	431	35	8,12	30	6,96	17	3,94	289	67,05	60	13,92
MOGUER	1003	352	35,09	59	5,88	141	14,06	380	37,89	71	7,08
NAVA, LA	40	2	5,00	3	7,50	3	7,50	31	77,50	1	2,50
NERVA	699	53	7,58	51	7,30	46	6,58	445	63,66	104	14,88
NIEBLA	378	70	18,52	19	5,03	19	5,03	243	64,29	27	7,14
PALMA DEL CONDADO, LA	782	101	12,92	27	3,45	44	5,63	516	65,98	94	12,02
PALOS DE LA FRONTERA	827	314	37,97	44	5,32	39	4,72	386	46,67	44	5,32
PATERNA DEL CAMPO	129	24	18,60	8	6,20	6	4,65	88	68,22	3	2,33
PAYMOGO	102	13	12,75	3	2,94	20	19,61	53	51,96	13	12,75
PUEBLA DE GUZMAN	304	38	12,50	12	3,95	17	5,59	228	75,00	9	2,96
PUERTO MORAL	34	0	0,00	0	0,00	11	32,35	23	67,65	0	0,00
PUNTA UMBRIA	1576	151	9,58	65	4,12	149	9,45	1024	64,97	187	11,87
ROCIANA DEL CONDADO	418	158	37,80	8	1,91	33	7,89	188	44,98	31	7,42
ROSAL DE LA FRONTERA	127	25	19,69	6	4,72	7	5,51	79	62,20	10	7,87
SAN BARTOLOME DE LA TORRE	178	26	14,61	18	10,11	12	6,74	111	62,36	11	6,18
SAN JUAN DEL PUERTO	680	140	20,59	39	5,74	78	11,47	379	55,74	44	6,47
SANLUCAR DE GUADIANA	30	3	10,00	0	0,00	17	56,67	10	33,33	0	0,00
SAN SILVESTRE DE GUZMAN	29	1	3,45	1	3,45	1	3,45	23	79,31	3	10,34
SANTA ANA LA REAL	63	0	0,00	6	9,52	19	30,16	36	57,14	2	3,17
SANTA BARBARA DE CASA	55	6	10,91	4	7,27	22	40,00	19	34,55	4	7,27
SANTA OLALLA DEL CALA	232	25	10,78	11	4,74	13	5,60	169	72,84	14	6,03
TRIGUEROS	653	102	15,62	25	3,83	60	9,19	415	63,55	51	7,81
VALDELARCO	19	1	5,26	1	5,26	0	0,00	17	89,47	0	0,00
VALVERDE DEL CAMINO	1274	139	10,91	158	12,40	99	7,77	738	57,93	140	10,99
VILLABLANCA	169	45	26,63	7	4,14	11	6,51	101	59,76	5	2,96
VILLALBA DEL ALCOR	273	28	10,26	15	5,49	42	15,38	168	61,54	20	7,33
VILLANUEVA DE LAS CRUCES	42	0	0,00	2	4,76	1	2,38	36	85,71	3	7,14
VILLANUEVA CASTILLEJOS	177	26	14,69	17	9,60	13	7,34	116	65,54	5	2,82
VILLARRASA	147	17	11,56	8	5,44	18	12,24	76	51,70	28	19,05
ZALAMEA LA REAL	359	15	4,18	11	3,06	42	11,70	237	66,02	54	15,04
ZUFRE	101	9	8,91	4	3,96	16	15,84	68	67,33	4	3,96
<b>HUELVA</b>	<b>44514</b>	<b>7225</b>	<b>16,23</b>	<b>2451</b>	<b>5,51</b>	<b>4265</b>	<b>9,58</b>	<b>26305</b>	<b>59,09</b>	<b>4268</b>	<b>9,59</b>

CONTRATOS REALIZADOS -MAYO 2017									
	TOTALES			TEMPORALES			INDEFINIDOS		
	HUELVA	ANDAL.	ESPAÑA	HUELVA	ANDAL.	ESPAÑA	HUELVA	ANDAL.	ESPAÑA
<b>TOTAL</b>	43.333	459.290	2.027.569	42.435	442.668	1.860.302	898	16.622	167.267
<b>Diferencia mensual</b>	-7.201	73.066	423.093	-7.270	72.174	407.274	69	892	15.819
<b>Tasa v. mensual (%)</b>	-14,25	18,92	26,37	-14,63	19,48	28,03	8,32	5,67	10,45
<b>Diferencia anual</b>	12.919	72.570	279.120	12.654	70.495	257.613	265	2.075	21.507
<b>Tasa v. interanual (%)</b>	42,48	18,77	15,96	42,49	18,94	16,07	41,86	14,26	14,76

Fuente: Ministerio de Empleo y Seguridad Social

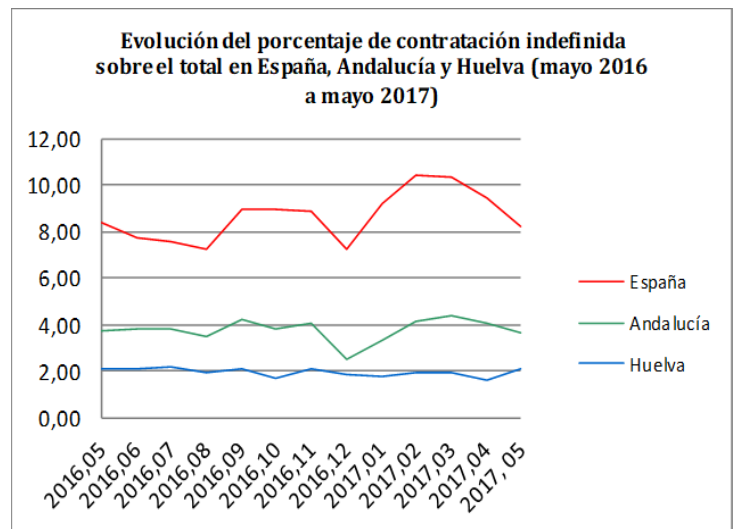
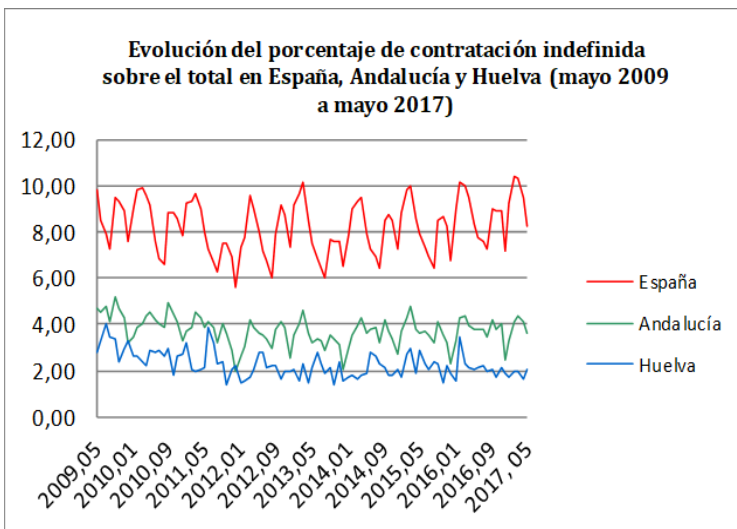

CONTRATOS POR SECTORES PROVINCIA DE HUELVA-MAYO 2017				
SECTORES	AGRICULTURA	INDUSTRIA	CONSTRUCCIÓN	SERVICIOS
<b>CONTRATOS TEMPORALES</b>				
<b>Nº PERSONAS</b>	18.196	1.821	2.504	19.914
<b>% SOBRE TOTAL</b>	41,99	4,20	5,78	45,96
<b>CONTRATOS INDEFINIDOS</b>				
<b>Nº PERSONAS</b>	205	81	40	572
<b>% SOBRE TOTAL</b>	0,47	0,19	0,09	1,32

CONTRATACIÓN TEMPORAL/SECTORES

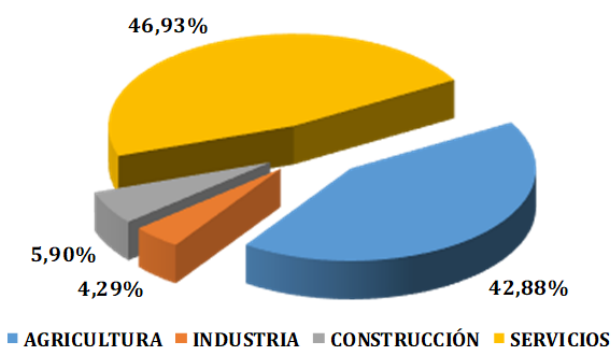

CONTRATACIÓN INDEFINIDA/SECTORES

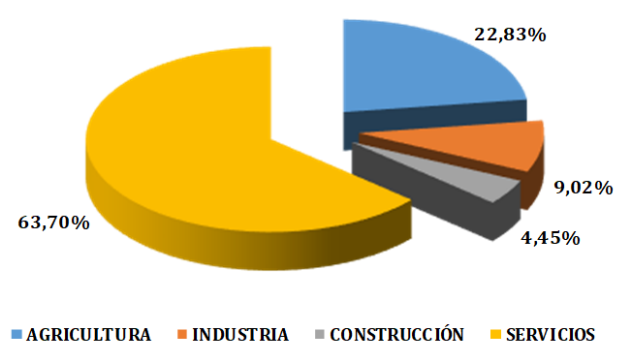

## 3.2. MUNICIPIOS

## 3. CONTRATACIONES

MUNICIPIOS	TOTAL	TIPO DE CONTRATO						SECTORES			
		HOMBRES			MUJERES			AGRIC.	INDUST.	CONSTRUC.	SERVIC.
		INIC. INDEF.	INIC. TEMP.	CONV. IN-DEF.	INIC. INDEF.	INIC. TEMP.	CONVERT. INDEF.				
ALAJAR	38		16		21		1	5			33
ALJARAQUE	433	1	251	32	5	138	6	43	55	35	300
ALMENDRO, EL	89		25			64		67		2	20
ALMONASTER LA REAL	126		100	1	1	24		3	22	68	33
ALMONTE	3.481	11	1.538	14	12	1.875	31	1.830	28	106	1.517
ALOSNO	130		46		1	82	1	14	4	1	111
ARACENA	367	1	155	3	1	202	5	17	14	61	275
AROCHE	650	1	211			438		583		5	62
ARROYOMOLINOS DE LEON	17		4			13		2	1		14
AYAMONTE	1.366	30	603	22	14	690	7	65	55	53	1.193
BEAS	155	1	105			49		34		62	59
BERROCAL	5		2			3		1			4
BOLLULLOS CONDADO	1.189	11	742	7	3	424	2	56	33	233	867
BONARES	578	3	299	5	1	267	3	507	21	9	41
CABEZAS RUBIAS	14		4			10		1			13
CALA	34		20			14		4	1	5	24
CALAÑAS	75		35			40		1		7	67
CAMPILLO, EL	138		111			27		117	3		18
CAMPOFRIO	19		9			10		3		4	12
CAÑAVERAL DE LEON	27		16			10	1				27
CARTAYA	3.400	22	2.326	7	8	1.028	9	2.489	13	91	807
CASTAÑO DEL ROBLEDO	8		7			1		1			7
CERRO DE ANDEVALO, EL	87		44			43		9		2	76
CHUCENA	109		65			43	1	12		8	89
CORTECONCEPCION	9		5			4			1	2	6
CORTEGANA	136		76	2	2	56		16	3	51	66
CORTELAZOR	13		7		1	5				5	8
CUMBRES DE ENMEDIO	2		2								2
CUMBRES SAN BARTOLOME	15		12			3		6		4	5
CUMBRES MAYORES	57	2	27		1	27		9	9	3	36
ENCINASOLA	77		44			33		26		34	17
ESCACENA DEL CAMPO	80		37			43		9		10	61
FUENTEHERIDOS	24		14		2	8		4		9	11
GALAROZA	39		23			16		2	4	3	30
GIBRALEON	1.906	2	1.335		3	564	2	1.329	6	43	528
GRANADA DE RIOTINTO,	8		5			3		3			5
GRANADO, EL	8		5			3		1		3	4
HIGUERA DE LA SIERRA	27		10			17		5		6	16
HINOJALES	26		11			15		1		6	19
HINOJOS	374	1	191	1		181		201	25	20	128
HUELVA	7.171	73	4.110	68	78	2.778	64	303	657	850	5.361
ISLA CRISTINA	1.250	7	661	4	2	573	3	304	89	38	819
JABUGO	220	3	132		1	84			158	1	61
LEPE	3.163	23	1.918	26	16	1.175	5	1.761	34	64	1.304
LINARES DE LA SIERRA	7		5			2				4	3
LUCENA DEL PUERTO	1.174		721	16		430	7	1.141		8	25
MANZANILLA	50		37			13		23	1	9	17
MARINES, LOS	18		10			8		7	1		10
MINAS DE RIOTINTO	162	1	136	9		14	2	66	22	19	55
MOGUER	4.529	7	2.368	14	7	2.125	8	3.686	37	103	703
NAVA, LA	19		14			5		17			2
NERVA	66		32	1		30	3	1	9	3	53
NIEBLA	285		171	2	1	111		136	8	10	131
PALMA DEL CONDADO, LA	958	4	586	1	2	363	2	101	7	43	807
PALOS DE LA FRONTERA	1.899	4	1.384	15	2	486	8	646	374	126	753
PATERNA DEL CAMPO	186		114		2	70		52	1	13	120
PAYMOGO	40		12			28		30			10
PUEBLA DE GUZMAN	161	3	97		4	57		74	3	6	78
PUERTO MORAL	13		5			8		1			12
PUNTA UMBRIA	2.078	12	963	8	6	1.083	6	39	31	49	1.959
ROCIANA DEL CONDADO	566		342	6		216	2	279	4	33	250
ROSAL DE LA FRONTERA	48		32			15	1	28		3	17
SAN BARTOLOME TORRE	260		163	1		93	3	177	2	17	64
SAN JUAN DEL PUERTO	289	7	221	4	1	56		109	9	35	136
SANLUCAR DE GUADIANA	6		5			1		3		1	2
SAN SILVESTRE DE GUZMAN	37		22			15		21			16
SANTA ANA LA REAL	2					2		1			1
SANTA BARBARA DE CASA	54	1	28			25		10	3	8	33
SANTA OLALLA DEL CALA	138	1	112			25		88	2	8	40
TRIGUEROS	440		240			200		111	2	37	290
VALDELARCO	5		3			2		2			3
VALVERDE DEL CAMINO	651		403	4		241	3	363	22	28	238
VILLABLANCA	288		169			119		222		2	64
VILLALBA DEL ALCOR	340	6	208	2	1	123		47	1	39	253
VILLANUEVA CRUCES	17		7			10		5	1		11
VILLANUEVA CASTILLEJOS	793	1	537	3		244	8	628	117	4	44
VILLARRASA	504	6	223		1	274		420	8	10	66
ZALAMEA LA REAL	57	1	30			26		13	1	5	38
ZUFRE	53		25		1	27		10		17	26
HUELVA	43.333	246	24.784	278	180	17.651	194	18.401	1.902	2.544	20.486

AFILIACIONES SEGURIDAD SOCIAL-MAYO 2017			
	ESPAÑA	ANDALUCÍA	HUELVA
<b>AFILIADOS TOTALES</b>	18.261.899	2.964.299	223.960
Tasa de variación mensual (%)	0,43	-0,56	-6,75
Diferencia mensual	77.899	-16.591	-16.201
Tasa de variación interanual (%)	3,77	4,38	6,23
Diferencia anual	663.008	124.329	13.143
<b>AFILIADOS RÉG. ESPECIAL AGRARIO</b>	814.552	470.052	85.514
Tasa de variación mensual (%)	1,51	-3,77	-16,17
Diferencia mensual	12.107	-18.439	-16.492
Tasa de variación interanual (%)	4,51	1,01	7,01
Diferencia anual	35.164	4.701	5.602

AFILIACIONES SEGURIDAD SOCIAL/SECTORES-MAYO 2017						
	TOTAL	R. GENERAL	R. E. AGRARIO	AUTÓNOMOS	R. E. HOGAR	R. E. MAR
<b>Nº PERSONAS</b>	223.960	107.833	85.514	27.245	1.598	1.770
<b>DIF. MENSUAL</b>	-16.201	180	-16.492	47	9	55
<b>TASA VAR. MENS.</b>	-6,75	0,17	-16,17	0,17	0,57	3,21
<b>DIF. ANUAL</b>	13.143	7.253	5.602	530	-41	-201
<b>TASA VAR. ANUAL</b>	6,23	7,21	7,01	1,98	-2,50	-10,20

AFILIACIÓN/SECTORES

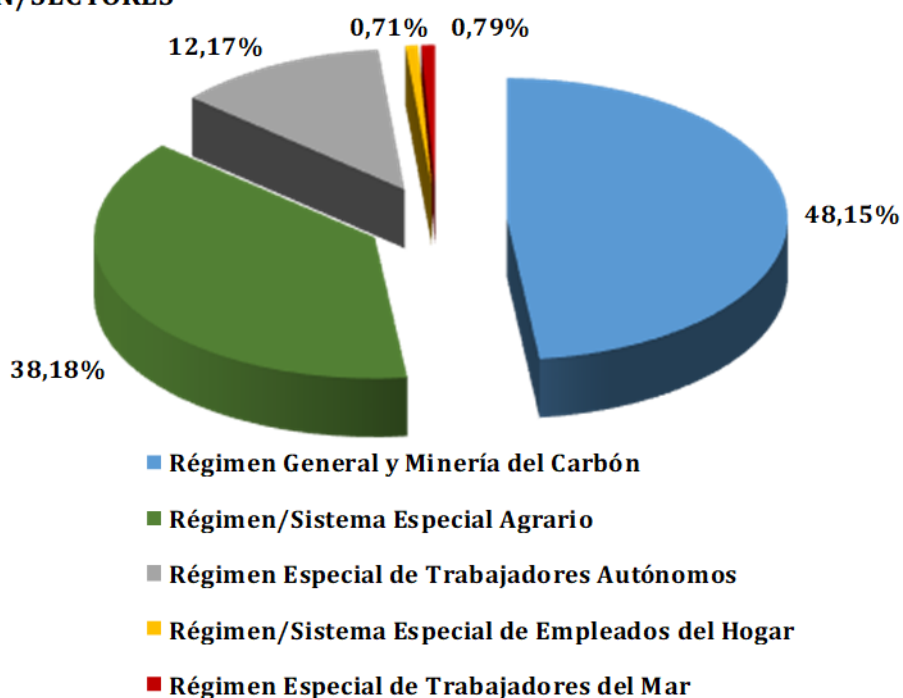



## 4.2. MUNICIPIOS

## 4. AFILIACIONES

## AFILIACIONES/REGÍMENES-MAYO 2017

MUNICIPIO	R. GENERAL	R. E. AGRARIO	R. E. HOGAR	R. E. MAR	R. E. T. AUTÓNOMOS	TOTAL
ALAJAR	70	57	<5	0	64	192
ALJARAQUE	2.040	490	135	13	1.164	3.842
ALMENDRO, EL	55	162	<5	0	45	264
ALMONASTER LA REAL	1.437	91	5	0	94	1.627
ALMONTE	4.325	9.849	34	25	1.195	15.428
ALOSNO	391	519	5	0	143	1.058
ARACENA	1.330	310	36	0	681	2.357
AROCHE	175	916	0	0	149	1.240
ARROYOMOLINOS DE LEON	43	100	0	0	48	191
AYAMONTE	2.858	953	27	281	1010	5.129
BEAS	395	556	7	0	225	1.183
BERROCAL	15	8	0	0	10	33
BOLLULLOS PAR DEL CONDADO	2.207	2.925	48	7	726	5.913
BONARES	826	1.549	8	0	457	2.840
CABEZAS RUBIAS	30	145	<5	0	32	208
CALA	88	66	<5	0	63	218
CALAÑAS	360	240	6	0	164	770
CAMPILLO, EL	257	137	<5	0	77	473
CAMPOFRIO	40	75	<5	0	46	162
CAÑAVERAL DE LEON	21	59	0	0	13	93
CARTAYA	3.265	4.689	32	82	1.052	9.120
CASTAÑO DEL ROBLEDO	19	9	<5	0	19	48
CERRO DE ANDEVALO, EL	190	210	<5	0	118	521
CHUCENA	232	427	<5	0	81	742
CORTECONCEPCION	58	22	<5	0	32	113
CORTEGANA	549	311	6	0	282	1.148
CORTELAZOR	26	20	0	0	19	65
CUMBRES DE ENMEDIO	<5	<5	0	0	<5	9
CUMBRES DE SAN BARTOLOME	19	62	<5	0	19	101
CUMBRES MAYORES	266	122	5	0	152	545
ENCINASOLA	94	216	<5	0	82	396
ESCACENA DEL CAMPO	295	417	<5	0	118	831
FUENTEHERIDOS	68	59	<5	<5	58	188
GALAROZA	220	86	<5	0	101	408
GIBRALEON	1.185	1.341	17	0	555	3.098
GRANADA DE RIO-TINTO, LA	17	14	<5	0	11	43
GRANADO, EL	49	69	<5	0	29	149
HIGUERA DE LA SIERRA	101	114	<5	0	82	299
HINOJALES	16	52	<5	0	27	96
HINOJOS	536	610	11	<5	160	1.318
HUELVA	52.198	4.798	843	445	6.310	64.594
ISLA CRISTINA	2.717	2.341	29	508	930	6.525
JABUGO	594	36	<5	0	122	755
LEPE	4.900	5.747	22	133	1.666	12.468
LINARES DE LA SIERRA	23	5	0	0	17	45
LUCENA DEL PUERTO	354	2.609	<5	0	316	3.281
MANZANILLA	97	557	0	0	94	748
MARINES, LOS	41	28	0	0	19	88
MINAS DE RIOTINTO	953	195	15	0	116	1.279
MOGUER	2.952	8.944	36	31	1.217	13.180
NAVA, LA	65	6	0	0	10	81
NERVA	410	294	15	0	245	964
NIEBLA	1.250	552	<5	0	191	1.995
PALMA DEL CONDADO, LA	1.416	1.139	33	0	553	3.141
PALOS DE LA FRONTERA	5.198	5.389	22	15	602	11.226
PATERNA DEL CAMPO	210	853	12	0	183	1.258
PAYMOGO	67	261	0	0	61	389
PUEBLA DE GUZMAN	199	551	<5	0	171	924
PUERTO MORAL	28	27	<5	0	12	68
PUNTA UMBRIA	2.752	237	29	213	780	4.011
ROCIANA DEL CONDADO	481	3.077	8	0	342	3.908
ROSAL DE LA FRONTERA	93	319	<5	0	105	519
SAN BARTOLOME DE LA TORRE	355	990	<5	0	189	1.536
SAN JUAN DEL PUERTO	1.558	1049	11	0	412	3.030
SANLUCAR DE GUADIANA	16	38	<5	0	21	76
SAN SILVESTRE DE GUZMAN	44	96	<5	0	31	174
SANTA ANA LA REAL	28	30	<5	0	27	87
SANTA BARBARA DE CASA	110	245	0	0	64	419
SANTA OLALLA DEL CALA	229	270	<5	0	139	641
TRIGUEROS	603	818	13	<5	409	1.844
VALDELARCO	45	27	0	0	11	83
VALVERDE DEL CAMINO	1.768	465	39	0	778	3.050
VILLABLANCA	151	640	<5	0	169	963
VILLALBA DEL ALCOR	355	439	<5	0	163	960
VILLANUEVA DE LAS CRUCES	12	17	<5	0	16	46
VILLANUEVA DE LOS CASTILLEJOS	825	477	9	0	175	1.486
VILLARRASA	138	367	9	0	110	624
ZALAMEA LA REAL	246	119	6	0	163	534
ZUFRE	44	96	<5	0	48	191
PROVINCIA DE HUELVA	107.833	85.514	1.598	1.770	27.245	223.960
SIN DISTRIBUCIÓN (*)	140	13309	65	17	855	14310

## GLOSARIO

### Activo/a

Persona de 16 o más años que, durante la semana de referencia dada, suministra mano de obra para la producción de bienes y servicios o está disponible y en condiciones de incorporarse a dicha producción. Se subdividen en personas ocupadas y paradas.

### Afiliación de trabajadores/as a la Seguridad Social

Es un acto administrativo mediante el cual la Tesorería General de la Seguridad Social reconoce la condición de incluida en el Sistema de Seguridad Social a la persona física que por primera vez realiza una actividad determinante de su inclusión en el ámbito de aplicación del mismo.

### Paro registrado

Demandas registradas en los Servicios Públicos de Empleo que se encuentran en alta el último día laborable del mes de referencia, excluyendo las que correspondan a las situaciones descritas en la Orden Ministerial de 11 de Abril de 1.985.

### Población ocupada (o personas con empleo)

Es la formada por todas aquellas personas de 16 o más años que durante la semana de referencia han tenido un trabajo por cuenta ajena o ejercido una actividad por cuenta propia.

### Tasa de desempleo aparente

Proporción que el paro registrado representa sobre la suma de esta magnitud y las afiliaciones a la Seguridad Social.

### Tasa de variación interanual

Mide la variación de un indicador de un mes determinado respecto al mismo mes del año anterior.

### Tasa de variación mensual

Mide la variación de un indicador de un mes determinado respecto al mes anterior.

## REFERENCIAS

GARCÍA DEL HOYO, J. J. (2014). Informe piloto sobre la coyuntura del mercado de trabajo en la provincia de Huelva. Huelva, Consejo Económico y Social de la provincia de Huelva ([http://www.diphuelva.es/portalweb/zonas/53/Ficheros/portada\\_memoria.pdf](http://www.diphuelva.es/portalweb/zonas/53/Ficheros/portada_memoria.pdf)).

ESPAÑA. Ministerio de Empleo y Seguridad Social

[http://www.seg-social.es/Internet\\_1/Estadistica](http://www.seg-social.es/Internet_1/Estadistica)

[http://www.sepe.es/contenidos/eu/que\\_es\\_el\\_sepe/estadisticas/index.html](http://www.sepe.es/contenidos/eu/que_es_el_sepe/estadisticas/index.html)

Elaborado por Servicio de Coordinación del CESpH